



Statistische Berichte

Kennziffer
L II 2 und
L II 7 vj
4/2009

Gemeindefinanzen und Realsteuervergleich in Bayern 2009

Ergebnisse der vierteljährlichen Kassenstatistik



Bestellen im Internet

www.statistik.bayern.de/veroeffentlichungen/webshop

Kostenlos (Informationelle Grundversorgung)

Alle Statistischen Berichte und die Querschnittveröffentlichung „Bayern Daten“ können im Webshop kostenlos als PDF-Datei heruntergeladen werden.

Kostenpflichtig

Alle anderen Veröffentlichungen sind im Webshop kostenpflichtig.

Sie können dort sowohl als Datei (auch auf Datenträger) als auch als Druckausgabe bestellt werden. In diesen Fällen ist lediglich eine einmalige Anmeldung erforderlich.

Lieferung

- per Download (bei kostenlosen Dateien)
- per E-Mail (als PDF-Datei oder -falls verfügbar- als XLS-Datei)
- per Post (als Druck-Ausgabe oder als CD-ROM bzw. DVD)

Newsletter-Service

Per E-Mail benachrichtigen wir Sie aktuell über unsere Neuerscheinungen.

Dabei können Sie individuell auswählen, welche Themen Sie beobachten möchten.

Zeichenerklärung

0	mehr als nichts, aber weniger als die Hälfte der kleinsten in der Tabelle nachgewiesenen Einheit	()	Nachweis unter dem Vorbehalt, dass der Zahlenwert erhebliche Fehler aufweisen kann
-	nichts vorhanden oder keine Veränderung	p	vorläufiges Ergebnis
/	keine Angabe, da Zahl nicht sicher genug	r	berichtigtes Ergebnis
·	Zahlenwert unbekannt, geheimzuhalten oder nicht rechenbar	s	geschätztes Ergebnis
...	Angabe fällt später an	D	Durchschnitt
x	Tabellenfach gesperrt, da Aussage nicht sinnvoll	≙	entspricht

Auf- und Abrundungen

Im Allgemeinen ist ohne Rücksicht auf die Endsummen auf- bzw. abgerundet worden. Deshalb können sich bei der Summierung von Einzelangaben geringfügige Abweichungen zu den ausgewiesenen Endsummen ergeben. Bei der Aufgliederung der Gesamtheit in Prozent kann die Summe der Einzelwerte wegen Rundens vom Wert 100 % abweichen. Eine Abstimmung auf 100 % erfolgt im Allgemeinen nicht.

Impressum

Verleger, Herausgeber und Druck Bayerisches Landesamt für Statistik und Datenverarbeitung
Neuhauser Straße 8, 80331 München
Briefanschrift: 80288 München

Bestellungen Telefon 089 2119-205
Telefax 089 2119-457
E-Mail vertrieb@statistik.bayern.de
Internet www.statistik.bayern.de

© Bayerisches Landesamt für Statistik und Datenverarbeitung, München 2010

Alle Veröffentlichungen oder Daten sind Werke im Sinne § 2 Urheberrechtsgesetz. Die Verwendung, Vervielfältigung und/oder Verbreitung von Veröffentlichungen oder Daten gleich welchen Mediums (Print, Datenträger, Datei etc.) – auch auszugsweise – ist nur mit Quellenangabe gestattet.

Sie bedarf der vorherigen Genehmigung bei Nutzung für gewerbliche Zwecke, bei entgeltlicher Verbreitung oder bei Weitergabe an Dritte sowie bei Weiterverbreitung über elektronische Systeme und/oder Datenträger. Sofern in den Produkten auf das Vorhandensein von Copyrightrechten Dritter hingewiesen wird, sind die in deren Produkten ausgewiesenen Copyrightbestimmungen zu wahren. Alle übrigen Rechte bleiben vorbehalten.

Inhaltsübersicht

	Seite
Textteil	
Vorbemerkungen	2
Erläuterungen	2
Zeitreihen	
1. Kassenmäßige Einnahmen und Ausgaben der Gemeinden /Gv in Bayern 2003 bis 2009	5
Abb.1: Kommunale Ausgaben der Gemeinden/Gv in Bayern 2009	5
2. Personalausgaben der Gemeinden/Gv und Verwaltungsgemeinschaften in Bayern 2004 bis 2009 nach Gemeindegrößenklassen	6
3. Bauausgaben der Gemeinden/Gv in Bayern von 1999 bis 2009	7
4. Einnahmen der Gemeinden aus zweckgebundenen Abgaben in Bayern 1999 bis 2009	7
5. Steuereinnahmen der Gemeinden und Landkreise in Bayern 2004 bis 2009	8
6. Gewogene Realsteuerdurchschnittshebesätze in Bayern von 1999 bis 2009 nach Gemeindegrößenklassen	9
Abb. 2: Steuereinnahmen der Gemeinden/Gv in Bayern 1996 bis 2009	10
Abb. 3: Vierteljährliche Steuereinnahmen der Gemeinden/Gv in Bayern 2003 bis 2009	10
Tabellenteil	
Ergebnisse der Gemeinden und Gemeindeverbände (Gv)	
1. Einnahmen der Gemeinden/Gv in Bayern 2009 nach Arten und Gebietskörperschaftsgruppen	12
2. Ausgaben der Gemeinden/Gv in Bayern 2009 nach Arten und Gebietskörperschaftsgruppen	13
3. Steuereinnahmen der Gemeinden und Landkreise in Bayern 2009 nach Arten und Vierteljahren	14
4. Steuereinnahmen der Gemeinden in Bayern 2009 nach Gemeindegrößenklassen	15
5. Realsteuergrundbeträge, -durchschnittshebesätze und -aufbringungskraft in Bayern 2009 nach Gemeindegrößenklassen	16
6. Streuung der Realsteuerhebesätze in Bayern 2009 nach Gemeindegrößenklassen	18
Abb. 4: Gewerbesteuerhebesätze in den kreisfreien Städten und Landkreisen Bayerns im Jahre 2009	20
7. Realsteuerhebesätze in Bayern 2009 im Vergleich zu den Nivellierungssätzen des kommunalen Finanzausgleichs	21
8. Bauausgaben der Gemeinden und Gemeindeverbände in Bayern 2008 und 2009 nach Aufgabenbereichen	22
Abb. 5: Bauausgaben der Gemeinden/Gv in Bayern nach ausgewählten Aufgabenbereichen von 1999 bis 2009	22
9. Stand und Bewegung der Schulden der Gemeinden und Gemeindeverbände in Bayern 2008 und 2009	23
Regionalergebnisse	
10. Ausgewählte Einnahmen und Ausgaben der kreisangehörigen Gemeinden und ihrer Landkreise in Bayern 2009	26
11. Ausgewählte Einnahmen und Ausgaben der kreisfreien Städte in Bayern 2009	28
12. Ausgewählte Einnahmen und Ausgaben der Bezirke in Bayern 2009	28
13. Ausgewählte Einnahmen und Ausgaben der Landkreisverwaltungen in Bayern 2009	30
14. Ausgewählte Einnahmen und Ausgaben der kreisangehörigen Gemeinden mit 10 000 und mehr Einwohnern in Bayern 2009	32
15. Kommunale Steuern der kreisfreien Städte, Landkreise und der kreisangehörigen Gemeinden in Bayern 2009 nach Regierungsbezirken und Landkreisen	38
16. Realsteuergrundbeträge, -hebesätze und -aufbringungskraft der kreisfreien Städte und der kreisangehörigen Gemeinden in Bayern 2009 nach Regierungsbezirken und Landkreisen	48
17. Umlageeinnahmen und -ausgaben der kreisfreien Städte, Landkreise und Regierungsbezirke in Bayern 2009	53
Anhang	
Zuordnungsschlüssel für die Tabelle 1 Seite 5	56
Gruppierungsplan	57

Vorbemerkungen

Rechtsgrundlage

Der vorliegende Statistische Bericht enthält die Ergebnisse aus der Vierteljahresstatistik der Kommunalfinanzen. Rechtsgrundlage für diese Erhebung ist das Gesetz über die Statistiken der öffentlichen Finanzen und des Personals im öffentlichen Dienst vom (Finanz- und Personalstatistikgesetz – FPStatG) in der Fassung der Bekanntmachung vom 22. Februar 2006 (BGBl. I S. 438). Nach § 1 Nr. 1, § 2 Abs. 1 Nr. 3 und § 3 Abs. 2 Nr. 2 sind die Ist-Ausgaben und Ist-Einnahmen der Gemeinden und Gemeindeverbände nach dem Kassenergebnis vierteljährlich auf der Grundlage der Gruppierung nach Ausgabe- und Einnahmearten zu erfassen. Nicht einbezogen in den Berichtskreis sind die kommunalen Zweckverbände (**Ausgabevolumen im Jahr 2008 : 1 482 Mill. €**) und die öffentlichen Wirtschaftsunternehmen.

Allgemeines

Die vierteljährliche Erfassung der kassenmäßigen Finanzvorfälle erstreckt sich jeweils auf den Gesamthaushalt der 2 056 Gemeinden, 71 Landkreise, 7 Bezirke und 313 Verwaltungsgemeinschaften. Der Erhebungsumfang entspricht der Gruppierungsübersicht gemäß Anlage 8 der Muster zur Kommunalhaushaltsverordnung. Bei den Bauausgaben erfolgt eine Aufgliederung nach 12 Bereichen. Wie bisher werden darüber hinaus Hebe- bzw. Umlagesätze gesondert erfragt.

Bei einem Vergleich von Ergebnissen der Vierteljahres- bzw. Jahresrechnungsstatistik muß berücksichtigt werden, daß in der vierteljährlichen Kassenstatistik eine Abgrenzung nach Stichtagen vorgenommen wird. Die vorliegende Veröffentlichung enthält somit sämtliche vom 01.01.2008 bis 31.12.2008 kassenmäßig verbuchten Einnahmen und Ausgaben der bayerischen Gemeinden/Gv unabhängig von ihrer rechnungsmäßigen Zuordnung. Die nach Ablauf des Kalenderjahres vorgenommenen Abschlußbuchungen werden in der Regel beim kassenmäßigen Nachweis im 1. Quartal des folgenden Jahres angegeben. Betragsmäßige Abweichungen zur später veröffentlichten Jahresrechnungsstatistik sind somit in der Buchungspraxis begründet.

Neben der frühzeitigen Information über die Entwicklung der kommunalen Finanzen dienen die Ergebnisse der Vierteljahresstatistik auch zur Berechnung der Steuerkraftzahlen im kommunalen Finanzausgleich. Aus den Ergebnissen des Berichtsjahres 1997 wurden außerdem die Daten über das Staatsdefizit und die Verschuldung gewonnen, die letztlich über die Teilnahme Deutschlands an der Europäischen Währungsunion entschieden. Gemäß Art. 4 der EG-Verordnung Nr. 3605/93 wird die Einhaltung der Konvergenzkriterien auch in den künftigen Jahren überwacht.

Erläuterungen

Realsteuer-Istaufkommen

Bruttoeinnahmen aus der Grundsteuer A, der Grundsteuer B, der Gewerbesteuer nach den Ergebnissen der Vierteljahresstatistik.

Hebesatz

Von der Gemeinde für das jeweilige Kalenderjahr festgesetzter Prozentsatz, der auf die Meßbeträge der Realsteuern angewendet wird und der für die einzelnen Realsteuerarten unterschiedlich hoch sein kann.

Gewogener Durchschnittshebesatz

Für Gruppen von Gemeinden (z. B. eines Landkreises) werden für jede Realsteuerart "gewogene Durchschnittshebesätze" nach der Formel

$$\frac{\text{Summe der Istaufkommen} \times 100}{\text{Summe der Grundbeträge}}$$

ermittelt.

Grundbetrag

Das Realsteuer-Istaufkommen läßt noch keine Rückschlüsse auf die Steuerkraft einer Gemeinde zu, da die Hebesätze der einzelnen Gebietskörperschaften stark variieren. Um eine vergleichbare Größe zu erhalten, wird für jede Realsteuerart und für jede Gemeinde ein Grundbetrag nach der Formel

$$\frac{\text{Istaufkommen} \times 100}{\text{Hebesatz}}$$

festgestellt.

Gemeindeanteil an der Einkommensteuer

Nach § 1 des Gemeindefinanzreformgesetzes in der Fassung vom 6. Februar 1995 (BGBl. I S. 190) erhalten die Gemeinden 15 % des Aufkommens an Lohnsteuer und veranlagter Einkommensteuer sowie 12 % des Aufkommens aus dem Zinsabschlag.

Gemeindeanteil an der Umsatzsteuer

Gemäß Artikel 11 des Gesetzes zur Fortsetzung der Unternehmenssteuerreform vom 29.10.1997 (BGBl. I S. 2590) erhalten die Gemeinden ab 1998 2,2 % des Aufkommens an der Umsatzsteuer.

Gewerbesteuerumlage

Die Gemeinden haben gemäß § 6 des Gemeindefinanzreformgesetzes aus ihrem Gewerbesteueraufkommen eine Gewerbesteuerumlage an das Land und an den Bund abzuführen. Die Umlage wird in der Weise ermittelt, daß das Gewerbesteueraufkommen durch den von der Gemeinde festgesetzten Hebesatz geteilt und mit einem Faktor multipliziert wird. Der Multiplikator betrug 2009 61 %. Die Gemeinden erbringen ihren Finanzierungsbeitrag zu den Kosten der Deutschen Einheit u. a. durch eine Erhöhung der Gewerbesteuerumlage. Zu diesem Zweck wird der jeweils geltende Faktor um eine sog. Erhöhungszahl angehoben. Diese belief sich 2009 auf 5 Prozentpunkte. Die Gesamtbelastung durch die Gewerbesteuerumlage betrug demnach 2009 66 % der Gewerbesteuergrundbeträge.

Realsteueraufbringungskraft

Als Realsteueraufbringungskraft wird eine Größe bezeichnet, die mittels landesdurchschnittlicher Hebesätze berechnet wird. Sie stellt ein fiktives Istaufkommen nach Ausschaltung der unterschiedlichen Hebesatzanspannungen dar. Die Berechnung erfolgt nach der Formel

$$\frac{\text{Grundbetrag} \times \text{Durchschnittshebesatz}}{100}$$

Steuereinnahmekraft

Realsteueraufbringungskraft + Gemeindeanteil an der Einkommensteuer + Gemeindeanteil an der Umsatzsteuer ./ Gewerbesteuerumlage.

Zeitreihen

1. Kassenmäßige Einnahmen und Ausgaben¹⁾ der Gemeinden/Gv²⁾ in Bayern 2003 bis 2009

Einnahme- bzw. Ausgabeart	2003	2004	2005	2006	2007	2008	2009
Millionen €							
Steuern und steuerähnliche Einnahmen (netto)	8 347	9 429	10 017	11 201	12 364	13 147	11 990
Einnahmen aus Verwaltung und Betrieb	5 271	5 411	5 157	5 271	5 610	5 096	6 575
Allgemeine und laufende Zuweisungen, Zinseinnahmen	11 241	11 505	12 056	12 015	12 579	13 370	14 093
Einnahmen der laufenden Rechnung ³⁾	19 155	20 418	21 351	22 785	24 973	25 705	26 202
Einnahmen aus der Veräußerung von Vermögen	1 302	1 157	1 031	983	948	842	744
Zuweisungen für Investitionen und Investitionsförderungsmaßnahmen	2 252	1 862	1 769	1 802	2 035	1 820	1 974
Sonstige Einnahmen d. Kapitalrechnung	149	115	33	44	62	69	35
Einnahmen der Kapitalrechnung ³⁾	3 647	3 071	2 792	2 785	3 004	2 678	2 692
Gesamteinnahmen (ohne besondere Finanzierungsvorgänge)³⁾	22 802	23 489	24 143	25 570	27 977	28 383	28 895
Personalausgaben	6 332	6 563	6 567	6 642	6 656	6 999	7 300
Sächlicher Verwaltungs- und Betriebsaufwand	4 403	4 442	4 778	4 732	4 818	5 047	5 223
Zinsausgaben	881	758	733	716	703	688	622
Zuweisungen und Zuschüsse für laufende Zwecke	8 416	8 368	8 874	9 015	9 420	9 816	10 592
Leistungen der Sozialhilfe	3 115	3 225	2 836	2 828	2 983	3 082	3 367
Sonstige soziale Leistungen	1 049	1 155	888	881	913	942	1 008
Ausgaben der laufenden Rechnung ³⁾	18 493	18 584	18 796	19 112	19 913	20 664	21 656
Baumaßnahmen	3 289	2 988	2 862	3 080	3 552	3 676	3 906
Sonstige Ausgaben der Kapitalrechnung	2 229	1 892	1 926	2 015	2 200	2 285	3 547
Ausgaben der Kapitalrechnung ³⁾	5 463	4 817	4 747	5 050	5 711	5 908	7 394
Gesamtausgaben (ohne besondere Finanzierungsvorgänge)³⁾	23 956	23 401	23 544	24 162	25 624	26 572	29 049
Finanzierungssaldo ⁴⁾	- 1 154	89	599	1 407	2 353	1 811	- 155
Besondere Finanzierungsvorgänge							
Einnahmen	3 705	3 070	2 865	3 118	2 603	2 740	4 131
dav. Einnahmen aus Krediten	2 254	1 765	1 403	1 348	1 095	1 069	1 912
Entnahmen aus Rücklagen	1 451	1 305	1 462	1 770	1 508	1 671	2 219
Ausgaben	3 638	3 799	3 650	3 863	4 632	5 022	4 898
dar. Schuldentilgung	1 598	1 263	1 329	1 520	1 688	2 075	1 968
Zuführung an Rücklagen	1 161	1 580	1 639	1 631	2 159	2 446	2 227

¹⁾ Ohne haushaltstechnische Verrechnungen und Leistungen für Auftragsangelegenheiten (Wohngeld, Zivilschutz, Ausbildungsförderung).- ²⁾ Ohne Verwaltungsgemeinschaften und ohne kaufmännisch buchende Krankenhäuser, ab 2004 einschl. Verwaltungsgemeinschaften- ³⁾ Bereinigt um Zahlungen von gleicher Ebene.- ⁴⁾ Gesamteinnahmen minus Gesamtausgaben.

Abb. 1 Kommunale Ausgaben der Gemeinden/GV in Bayern¹ 2009
insgesamt² 35 565 Millionen €

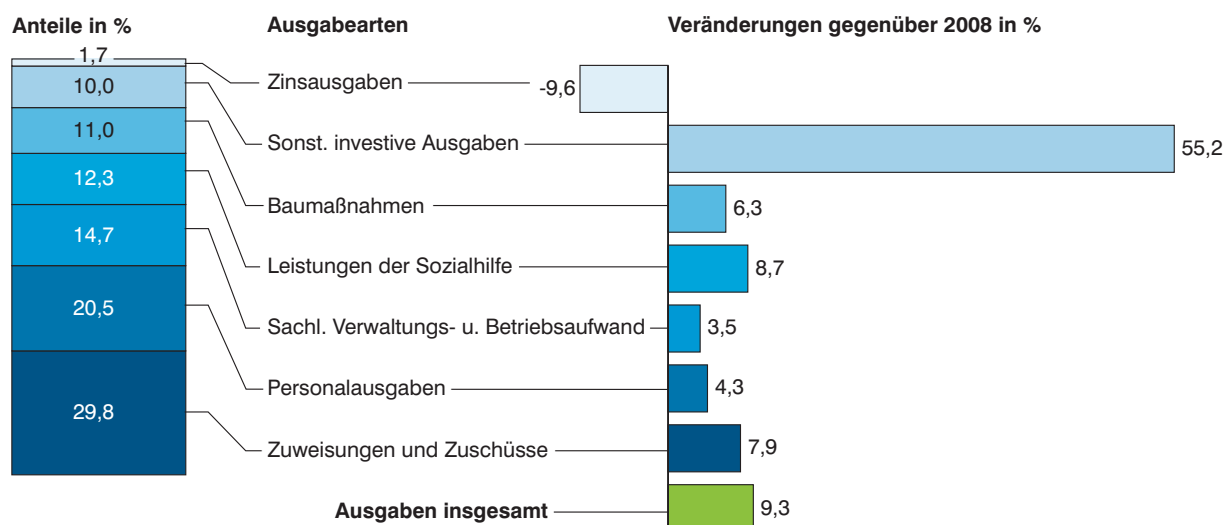

1 Ohne besondere Finanzierungsvorgänge, ohne haushaltstechnische Verrechnungen und ohne Krankenhäuser mit kaufmännischer Buchführung.
2 Einschließlich Zahlungen von gleicher Ebene.

**2. Personalausgaben¹⁾ der Gemeinden/Gv und Verwaltungsgemeinschaften
in Bayern 2004 bis 2009 nach Gemeindegrößenklassen**

Gebietskörperschaften mit ... Einwohnern	2004	2005	2006	2007	2008	2009
Kreisfreie Städte	1 000 €					
100 000 oder mehr Einwohner	2 379 672	2 388 310	2 438 593	2 419 925	2 547 647	2 624 370
50 000 bis unter 100 000	316 913	317 511	321 993	327 586	337 474	349 392
unter 50 000	238 708	229 250	234 562	235 369	250 466	240 981
Zusammen	2 935 293	2 935 071	2 995 148	2 982 880	3 135 587	3 214 743
Kreisfreie Städte	€ je Einwohner					
100 000 oder mehr Einwohner	918	914	922	906	946	975
50 000 bis unter 100 000	634	635	644	655	674	698
unter 50 000	617	594	610	615	656	631
Zusammen	844	839	849	839	877	899
Kreisangehörige Gemeinden	1 000 €					
50 000 oder mehr Einwohner	24 059	24 414	24 694	23 692	25 159	26 553
20 000 bis unter 50 000	371 834	365 855	361 565	365 737	380 955	404 222
10 000 bis unter 20 000	700 169	698 808	693 198	688 581	713 931	757 748
5 000 bis unter 10 000	588 679	596 430	601 249	620 934	643 109	686 060
3 000 bis unter 5 000	373 557	375 608	370 846	375 022	404 036	430 586
1 000 bis unter 3 000	330 184	326 356	333 602	338 294	361 028	382 808
unter 1 000	15 288	15 176	15 456	16 216	17 860	19 035
Zusammen	2 403 770	2 402 647	2 400 610	2 428 476	2 546 078	2 707 012
Kreisangehörige Gemeinden	€ je Einwohner					
50 000 oder mehr Einwohner	469	474	479	457	480	506
20 000 bis unter 50 000	363	357	353	356	369	392
10 000 bis unter 20 000	324	323	321	321	336	357
5 000 bis unter 10 000	266	267	269	276	286	305
3 000 bis unter 5 000	233	235	236	238	254	270
1 000 bis unter 3 000	185	183	187	190	203	215
unter 1 000	144	142	141	148	160	170
Zusammen	269	268	268	271	285	303
	1 000 €					
Landkreise	896 137	897 786	906 254	901 400	946 714	994 673
Bezirke	142 254	145 727	152 188	155 753	173 328	176 962
Gemeinden, VGem, Gv insgesamt	6 562 599	6 567 400	6 641 854	6 656 499	6 998 506	7 299 891
dar. Verwaltungsgemeinschaften	185 145	186 170	187 655	187 990	196 798	206 500
	€ je Einwohner					
Landkreise	100	100	101	101	106	111
Bezirke	11	12	12	12	14	14
Gemeinden, VGem, Gv insgesamt	528	527	532	532	559	583
dar. Verwaltungsgemeinschaften	91	92	93	93	98	103

¹⁾ Ohne Krankenhäuser mit kaufmännischer Buchführung.

3. Bauausgaben der Gemeinden/Gv in Bayern von 1999 bis 2009

Jahr	Gemeinden/Gv		darunter					
			kreisangehörige Gemeinden		kreisfreie Städte		Landkreise	
	Betrag	Veränderung gegenüber Vorjahr	Betrag	Veränderung gegenüber Vorjahr	Betrag	Veränderung gegenüber Vorjahr	Betrag	Veränderung gegenüber Vorjahr
	Mill. €	%	Mill. €	%	Mill. €	%	Mill. €	%
1999	3 623	- 0,7	2 623	- 0,5	637	1,4	333	- 4,0
2000	3 759	3,8	2 710	3,3	648	1,7	360	8,1
2001	3 872	3,0	2 727	0,6	688	6,2	412	14,5
2002	3 731	- 3,6	2 518	- 7,7	732	6,4	445	8,0
2003	3 289	- 11,8	2 230	- 11,4	635	- 13,3	383	- 13,9
2004	2 980	- 9,4	2 044	- 8,3	606	- 4,6	301	- 21,4
2005	2 862	- 4,0	1 878	- 8,1	626	3,3	321	6,6
2006	3 080	7,6	2 015	7,3	623	- 0,5	403	25,5
2007	3 552	15,3	2 253	11,8	789	26,6	465	15,4
2008	3 676	3,5	2 329	3,4	808	2,4	476	2,4
2009	3 906	6,3	2 523	8,3	821	1,6	507	6,5

4. Einnahmen der Gemeinden aus zweckgebundenen Abgaben in Bayern 1999 bis 2009

Jahr	Fremdenverkehrsbeitrag		Kurbeitrag		Insgesamt
Gebiet	Anzahl	1 000 €	Anzahl	1 000 €	1 000 €
1999	232	23 339	186	35 053	58 392
2000	230	24 033	187	33 638	57 671
2001	235	24 455	185	34 130	58 585
2002	238	25 910	196	41 136	67 046
2003	217	24 248	184	36 942	61 190
2004	232	24 781	193	37 687	62 468
2005	208	22 592	187	35 478	58 070
2006	219	24 733	197	37 355	62 088
2007	220	25 040	195	38 310	63 350
2008	200	25 366	179	36 400	61 766
2009	206	26 703	185	38 394	65 097
dav. Oberbayern	65	12 061	60	12 854	24 915
Niederbayern	52	6 180	43	11 982	18 162
Oberpfalz	16	567	21	955	1 522
Oberfranken	20	767	12	739	1 506
Mittelfranken	5	616	6	391	1 007
Unterfranken	14	499	8	119	618
Schwaben	34	6 013	35	11 354	17 367

5. Steuereinnahmen der Gemeinden und Landkreise in Bayern 2004 bis 2009

Steuerart	2004	2005	2006	2007	2008	2009
	1 000 €					
Kreisfreie Städte						
Grundsteuer A	1 967	2 100	2 117	2 139	2 084	2 057
Grundsteuer B	530 762	620 118	624 923	634 030	636 750	654 190
Gewerbsteuer (brutto)	2 257 614	2 581 851	3 076 991	3 287 799	3 295 363	2 566 304
Gewerbsteuerumlage	422 879	428 952	445 846	577 934	531 147	362 496
Gewerbsteuer (netto)	1 834 735	2 152 899	2 631 145	2 709 865	2 764 216	2 203 808
Gemeindeanteil an der Einkommensteuer	1 222 529	1 233 363	1 317 456	1 542 677	1 704 663	1 604 343
Gemeindeanteil an der Umsatzsteuer	220 274	224 256	233 481	260 983	272 056	275 900
Zuschlag zur Grunderwerbsteuer (Restabw.)	0	25	8	11	-	-
Hundesteuer	5 730	6 075	6 588	6 483	6 575	6 731
Zweitwohnungssteuer ¹⁾	-	301	1 789	8 920	9 383	7 829
Sonstige Steuern ²⁾	0	0	-	-	-	-
Zusammen	3 815 997	4 239 137	4 817 507	5 165 108	5 395 727	4 754 858
Kreisangehörige Gemeinden						
Grundsteuer A	77 833	78 210	78 421	78 334	78 454	78 683
Grundsteuer B	765 069	782 676	797 447	807 923	817 598	831 481
Gewerbsteuer (brutto)	2 610 234	2 826 881	3 166 919	3 523 892	3 685 376	3 111 168
Gewerbsteuerumlage	620 963	711 212	737 853	768 890	790 462	617 340
Gewerbsteuer (netto)	1 989 271	2 115 669	2 429 066	2 755 002	2 894 914	2 493 828
Gemeindeanteil an der Einkommensteuer	2 561 892	2 566 563	2 829 479	3 282 577	3 672 767	3 530 236
Gemeindeanteil an der Umsatzsteuer	204 030	206 528	215 414	240 692	250 418	259 645
Zuschlag zur Grunderwerbsteuer (Restabw.)	-	-	-	-	-	-
Hundesteuer	12 701	13 456	13 891	14 333	15 558	14 814
Zweitwohnungssteuer ¹⁾	-	12 050	17 244	17 046	17 002	16 933
Sonstige Steuern ²⁾	334	533	559	880	608	565
Zusammen	5 611 130	5 775 685	6 381 521	7 196 787	7 747 319	7 226 185
Gemeindesteuern insgesamt	9 427 127	10 014 822	11 199 028	12 361 895	13 143 046	11 981 043
Landkreise						
Grundsteuer A	792	729	741	1 052	953	843
Grundsteuer B	60	52	57	25	66	49
Gewerbsteuer (brutto)	299	255	517	986	2 299	7 511
Gewerbsteuer (netto)	299	255	517	986	2 299	7 511
Zuschlag zur Grunderwerbsteuer (Restabw.)	1	1	1	-	-	-
Sonstige Steuern ²⁾	-	-	-	-	-	-
Landkreiseigene Steuern insgesamt	1 152	1 037	1 316	2 063	3 318	8 403
Gemeinden und Landkreise						
Grundsteuer A	80 592	81 039	81 279	81 525	81 491	81 583
Grundsteuer B	1 295 891	1 402 846	1 422 427	1 441 978	1 454 414	1 485 720
Gewerbsteuer (brutto)	4 868 147	5 408 987	6 244 427	6 812 677	6 983 038	5 684 983
Gewerbsteuerumlage	1 043 842	1 140 164	1 183 699	1 346 824	1 321 609	979 836
Gewerbsteuer (netto)	3 824 305	4 268 823	5 060 728	5 465 853	5 661 429	4 705 147
Gemeindeanteil an der Einkommensteuer	3 784 421	3 799 926	4 146 935	4 825 254	5 377 430	5 134 579
Gemeindeanteil an der Umsatzsteuer	424 304	430 784	448 895	501 675	522 474	535 545
Zuschlag zur Grunderwerbsteuer (Restabw.)	1	26	9	11	-	-
Hundesteuer	18 431	19 531	20 479	20 816	22 133	21 545
Zweitwohnungssteuer ¹⁾	-	12 351	19 033	25 966	26 385	24 762
Sonstige Steuern ²⁾	334	533	559	880	608	565
Kommunale Steuereinnahmen insgesamt	9 428 279	10 015 859	11 200 344	12 363 958	13 146 364	11 989 446

¹⁾ Neu ab 01.01.2005. - ²⁾ Einschl. Restabwicklung von Bagatellsteuern.

6. Gewogene Realsteuermittelpunktshebesätze in Bayern von 1999 bis 2009 nach Gemeindegrößenklassen

Lfd. Nr.	Gemeindegrößenklasse	1999	2000	2001	2002	2003	2004	2005	2006	2007	2008	2009
	Gemeinden mit ... Einwohnern	%										
Kreisfreie Städte												
1	500 000 oder mehr	400	400	400	400	400	400	490	490	404	408	403
2	200 000 bis unter 500 000	337	337	337	337	337	337	337	336	345	345	345
3	100 000 bis unter 200 000	282	287	286	286	291	294	323	333	333	334	334
4	50 000 bis unter 100 000	279	279	283	283	281	281	281	283	282	281	283
5	unter 50 000	263	263	262	262	266	267	266	273	271	272	275
6	Zusammen	296	298	297	298	300	300	316	320	319	320	321
Kreisangehörige Gemeinden												
7	50 000 oder mehr	335	335	335	335	335	335	335	335	335	335	335
8	20 000 bis unter 50 000	284	285	287	290	294	300	308	309	309	306	308
9	10 000 bis unter 20 000	310	311	312	312	319	324	326	327	325	325	327
10	5 000 bis unter 10 000	315	314	315	316	320	324	324	326	326	327	326
11	3 000 bis unter 5 000	316	317	316	317	320	324	326	327	327	327	327
12	2 000 bis unter 3 000	328	327	330	330	334	339	341	341	342	341	341
13	1 000 bis unter 2 000	345	346	348	348	350	353	355	357	356	356	356
14	unter 1 000	363	363	361	364	368	368	370	374	375	375	375
15	Zusammen	324	324	324	325	329	332	334	336	336	335	336
16	Gemeinden insgesamt	328	323	323	324	328	332	334	335	335	335	335
Kreisfreie Städte												
1	500 000 oder mehr	400	400	400	400	400	400	490	490	490	490	490
2	200 000 bis unter 500 000	404	404	404	404	413	413	481	481	460	460	485
3	100 000 bis unter 200 000	377	381	381	380	386	395	429	445	445	445	445
4	50 000 bis unter 100 000	357	361	364	365	374	388	393	393	393	391	391
5	unter 50 000	322	322	322	322	342	348	351	353	353	353	354
6	Zusammen	384	385	385	385	391	395	451	453	454	453	455
Kreisangehörige Gemeinden												
7	50 000 oder mehr	350	350	350	350	350	350	350	350	350	350	350
8	20 000 bis unter 50 000	301	302	306	309	313	318	323	324	324	322	323
9	10 000 bis unter 20 000	302	302	303	304	311	315	319	320	319	320	320
10	5 000 bis unter 10 000	298	297	298	298	306	311	312	314	315	314	316
11	3 000 bis unter 5 000	301	302	303	304	309	314	317	318	318	318	318
12	2 000 bis unter 3 000	311	312	313	314	319	324	326	328	329	328	326
13	1 000 bis unter 2 000	322	323	325	326	328	332	335	336	337	336	337
14	unter 1 000	324	326	327	330	333	336	337	340	343	344	342
15	Zusammen	304	304	305	306	312	317	320	321	321	321	321
16	Gemeinden insgesamt	333	333	334	335	340	345	367	368	368	368	369
Kreisfreie Städte												
1	500 000 oder mehr	490	490	490	490	490	490	490	490	483	481	482
2	200 000 bis unter 500 000	447	447	447	447	452	454	454	449	445	435	435
3	100 000 bis unter 200 000	411	414	414	413	415	417	417	416	417	415	414
4	50 000 bis unter 100 000	377	376	377	376	383	386	386	385	383	382	385
5	unter 50 000	360	357	358	332	342	335	344	333	340	332	319
6	Zusammen	446	445	445	440	445	445	446	439	447	441	443
Kreisangehörige Gemeinden												
7	50 000 oder mehr	350	350	350	350	350	350	350	350	350	350	350
8	20 000 bis unter 50 000	332	331	333	333	336	336	337	337	339	338	335
9	10 000 bis unter 20 000	326	324	326	324	328	323	322	317	318	313	308
10	5 000 bis unter 10 000	323	322	320	320	322	323	322	321	321	320	318
11	3 000 bis unter 5 000	319	319	320	319	318	320	321	320	322	323	324
12	2 000 bis unter 3 000	315	315	312	315	316	317	318	320	318	318	320
13	1 000 bis unter 2 000	313	313	311	312	316	311	315	316	315	312	317
14	unter 1 000	307	308	308	307	309	316	317	305	312	304	313
15	Zusammen	324	323	323	323	325	324	323	321	322	320	317
16	Gemeinden insgesamt	375	373	371	370	369	370	372	370	372	367	364

Abb. 2 Steuereinnahmen der Gemeinden/GV in Bayern 1996 bis 2009



Abb. 3 Vierteljährliche Steuereinnahmen der Gemeinden/GV in Bayern 2003 bis 2009



¹ Ab 1.1.1998 einschl. Gemeindeanteil an der Umsatzsteuer.

Tabellenteil

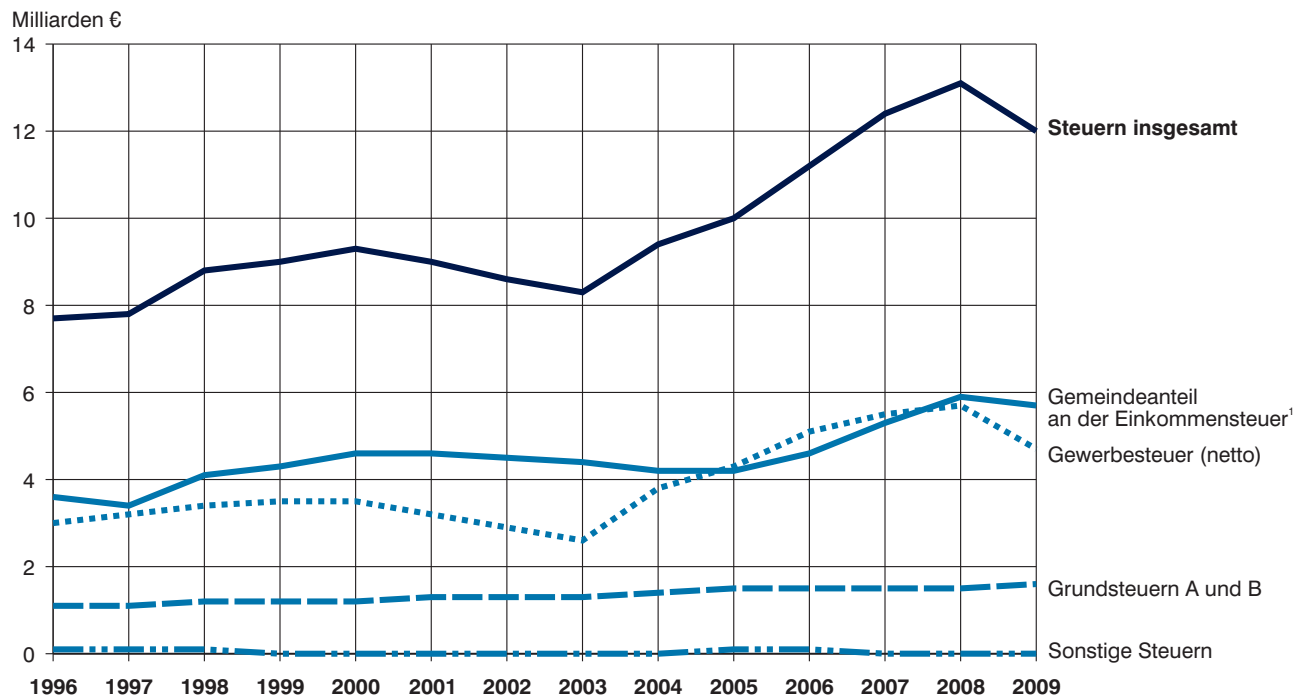
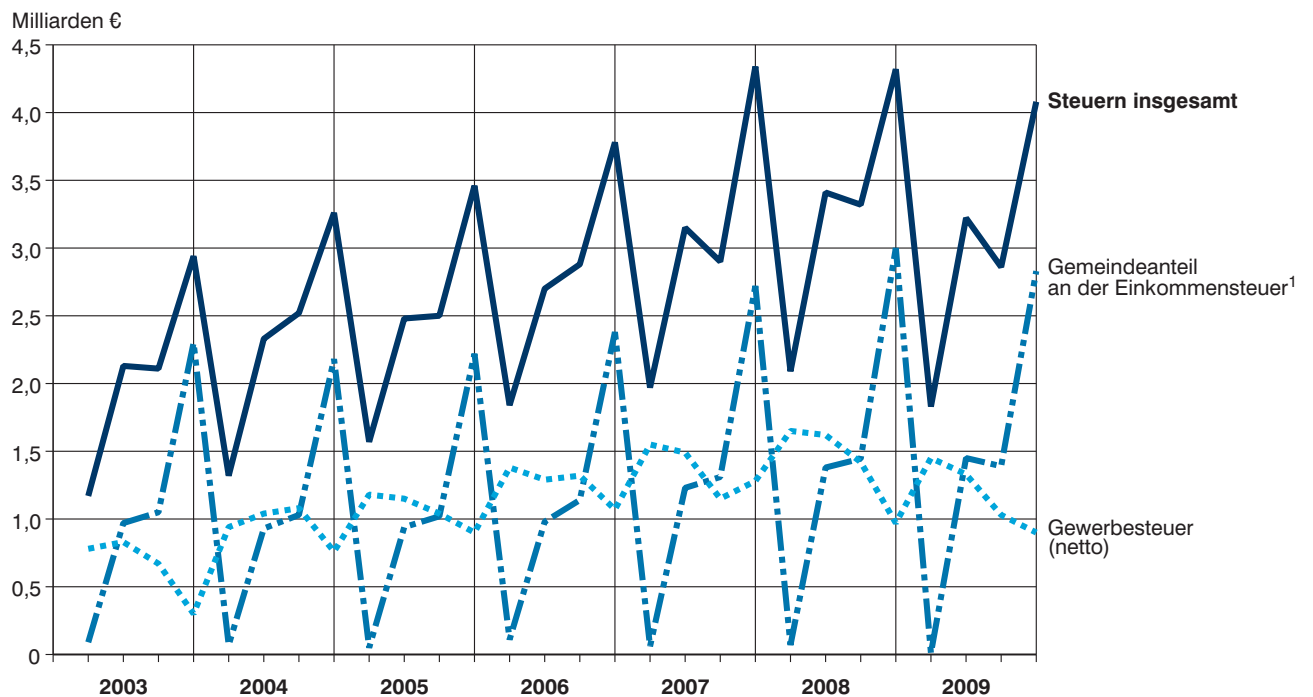
Ergebnisse der Gemeinden und Gemeindeverbände

**1. Einnahmen der Gemeinden und Gemeindeverbände in Bayern nach Arten und Gebietskörperschaftsgruppen
im 1. bis 4. Vierteljahr 2009**

Gruppierungs- nummer	Art der Einnahmen	Gemeinden und Ge- meindeverbände ¹⁾		davon				Außer- dem
		Betrag	Verän- derung gegen- über dem 1. bis 4. Vj. 2008	kreis- freie Städte	kreis- angehörige Gemeinden	Land- kreise	Bezirke	Verwal- tungs- gemein- schaften
	Einnahmen des Verwaltungshaushalts							
000-032 (./. 810)	Steuern und steuerähnliche Einnahmen ²⁾	11 990 161	- 8,8	4 754 859	7 226 642	8 660	-	
060	Schlüssel-, Bedarfszuweisungen, sonstige allgemeine Zuweisungen vom Bund	908	3,9	-	898	10	-	-
041,051,061,081 062,063	vom Land von Gemeinden und Gemeindever- bänden, Verwaltungsgemeinschaften	4 001 935	4,1	975 256	1 659 336	1 367 343	-	33 697
		525	0,3	288	201	35	-	23
072	Allgemeine Umlagen von Gemeinden	5 621 585	12,7	-	-	3 474 710	2 146 874	192 076
092	Leistungen des Landes aus d. Umsetzung des Vierten Gesetzes für moderne Dienstleistungen am Arbeitsmarkt	98 612	- 6,5	63 533	1 314	33 764	-	-
10,11,12	Verwaltungs- und Benutzungsgebühren, zweckgebundene Abgaben	2 606 130	1,5	678 711	1 547 449	366 197	13 773	15 254
13-15,21, 22,24-26	Ubrige Verwaltungs- und Betriebsein- nahmen, Gewinnanteile, Konzes- sionsabgaben, Ersatz sozialer Lei- stungen, weitere Finanzeinnahmen	3 525 431	68,7	2 374 256	970 182	152 215	28 778	3 092
	Erstattungen von Ausgaben des Ver- waltungshaushalts, Zuweisungen und Zuschüsse für lfd. Zwecke, Zins- einnahmen, Schuldendiensthilfen							
160,170,200,230	vom Bund, LAF, ERP-Sondervermögen ³⁾	173 169	18,4	83 094	7 313	33 774	48 988	328
161,171,201,231 162,172,202,232	vom Land ³⁾ von Gemeinden und Gemeindever- bänden	2 350 034	7,3	736 829	671 731	333 089	608 385	5 946
		619 259	- 13,5	270 942	104 909	221 674	21 734	23 226
163,164,173,174, 203,204,233,234 165-168,175-178, 205-208,235-238 169,209	vom sonstigen öffentlichen Bereich von anderen Bereichen innere Verrechnungen, Zinsen aus inneren Darlehen	125 857	- 0,5	28 519	44 750	35 369	17 219	6 303
		589 427	- 18,9	261 786	243 075	64 921	19 644	1 356
		573 493	- 3,4	149 644	381 850	38 185	3 814	477
191	Leistungsbeteiligung bei Leistungen für Unterkunft und Heizung an Arbeit- suchende	248 879	- 9,3	143 580	-	105 299	-	-
270,275 28	Kalkulatorische Einnahmen Zuführung vom Vermögenshaushalt	672 957 119 877	- 1,2 - 6,8	83 569 59 285	555 066 52 916	31 472 7 290	2 850 386	1 076 2 454
295	Ist-Überschuß des Verwaltungs- haushalts	51 061	9,6	6 434	15 907	26 014	2 706	173
	Verwaltungshaushalt zusammen	33 369 297	3,1	10 670 585	13 483 539	6 300 022	2 915 151	285 479
	Einnahmen des Vermögenshaushalts							
30	Zuführung vom Verwaltungshaushalt	4 329 479	- 9,1	1 156 762	2 614 298	514 205	44 214	6 005
31	Entnahmen aus Rücklagen	2 204 746	33,2	387 775	1 726 557	48 896	41 518	14 430
322-328	Rückflüsse von Darlehen	115 515	- 12,5	62 901	33 603	18 136	875	30
33,340,345	Einnahmen aus der Veräußerung von Vermögen	743 932	- 11,6	205 774	512 781	22 810	2 566	42
35	Beiträge und ähnliche Entgelte	475 055	3,7	75 806	396 862	1 392	996	699
	Zuweisungen für Investitionen und Investitionsförderungsmaßnahmen							
360	vom Bund, LAF, ERP-Sondervermögen	42 196	15,4	20 638	13 986	7 550	21	-
361	vom Land	1 173 833	11,4	264 304	660 352	232 560	16 617	2 657
362	von Gemeinden und Gemeindeverbänden	53 246	8,6	3 052	26 204	19 904	4 086	5 626
363,364	von sonstigen öffentlichen Bereich	18 337	3,1	3 403	11 315	3 616	3	13
365-368	von anderen Bereichen	86 501	26,4	31 761	47 170	7 175	395	9
370-379	Einnahmen aus Krediten und inneren Darlehen	1 959 460	68,7	1 142 478	641 982	159 384	15 616	3 243
392	Durchbuchung von Sollfehlbeträgen	65 174	20,8	27 362	37 811	-	-	2 076
395	Ist-Überschuß des Vermögenshaushalts	2 031 880	43,8	686 510	1 060 825	235 248	49 297	5 461
	Vermögenshaushalt zusammen	13 299 354	13,6	4 068 527	7 783 745	1 270 876	176 206	40 291
	Einnahmen des Verwaltungs- und Vermögenshaushalts insgesamt	46 668 651	5,9	14 739 111	21 267 285	7 570 898	3 091 357	325 770

¹⁾ Ohne Verwaltungsgemeinschaften.- ²⁾ Nach Abzug der Gewerbesteuerumlage und einschließlich des Gemeindeanteils an der Einkommensteuer.- ³⁾ Ohne Zivilschutz für Rechnung des Bundes, Ausbildungsförderung, Wohngeld.
Anmerkung: Differenzen in den Summen durch Runden der Zahlen.

**2. Ausgaben der Gemeinden und Gemeindeverbände in Bayern nach Art und Gebietskörperschaftsgruppen
im 1. bis 4. Vierteljahr 2009**

Gruppierungs- nummer	Art der Ausgaben	Gemeinden und Ge- meindeverbände ¹⁾		davon				Außer- dem
		Betrag	Verän- derung gegen- über dem 1. bis 4. Vj. 2008	kreis- freie Städte	kreis- angehörige Gemeinden	Land- kreise	Bezirke	Verwal- tungs- gemein- schaften
	Ausgaben des Verwaltungshaushalts							
40-46	Personalausgaben	7 093 391	4,3	3 214 743	2 707 012	994 673	176 963	206 500
50-662	Verwaltungs- und Betriebsaufwand ²⁾	5 073 037	3,3	1 495 560	2 447 554	1 068 768	61 155	59 978
675-678,718,84	Erstattungen an andere Bereiche, Zuschüsse an andere Bereiche, weitere Finanzausgaben ²⁾	438 842	17,5	178 930	183 433	66 015	10 465	379
680,685	Kalkulatorische Kosten	672 957	- 1,2	83 569	555 066	31 472	2 850	1 076
	Erstattungen von Ausgaben des Ver- waltungshaushalts, Zuweisungen- und Zuschüsse für lfd. Zwecke, Schuldendiensthilfen							
670-674,710-714, 720-724	an öffentlichen Bereich	1 549 041	- 7,8	266 989	511 549	560 044	210 460	6 554
70,715-717,725-728	an andere Bereiche	1 880 082	12,4	725 985	838 896	202 870	112 331	627
679	innere Verrechnungen	567 528	- 1,8	147 912	380 536	35 265	3 814	473
690-693	Aufgabenbezogene Leistungsbeteiligung	948 875	5,3	564 931	–	383 944	–	–
73-74	Leistungen der Sozialhilfe u. ä.	3 366 976	9,3	376 607	57	269 812	2 720 500	–
75-79	Sonstige soziale Leistungen ²⁾	1 008 363	7,0	470 877	3 167	469 079	65 239	15
	Zinsausgaben							
800-803	an öffentlichen Bereich	33 541	- 7,2	20 562	8 633	4 215	130	288
804,808	an andere Bereiche	587 305	- 9,7	231 887	255 823	91 044	8 551	1 046
809	für innere Darlehen	5 966	- 62,8	1 732	1 313	2 920	–	3
	Allgemeine Zuweisungen und Umlagen an Land							
821	Rückzahlung von Bedarfszuweisungen	–	X	–	–	–	–	–
831	Solidarumlage	36 716	X	- 117	2 014	34 818	–	–
822,832	an Gemeinden	5 550 560	10,6	779 135	3 448 855	1 322 570	–	18
833	an Verwaltungsgemeinschaften	191 290	5,8	–	191 177	113	–	9
86	Zuführung zum Vermögenshaushalt	4 329 479	- 9,1	1 156 762	2 614 298	514 205	44 214	6 005
895	Ist-Fehlbetrag des Verwaltungs- haushalts	651 641	45,9	301 689	277 816	13 843	58 293	636
	Verwaltungshaushalt zusammen	33 985 591	3,9	10 017 753	14 427 200	6 065 671	3 474 967	283 608
	Ausgaben des Vermögenshaushalts							
90	Zuführung zum Verwaltungshaushalt	119 877	- 6,8	59 285	52 916	7 290	386	2 454
91	Zuführung an Rücklagen	2 214 089	- 8,9	274 689	1 835 521	90 329	13 550	13 106
922-928	Gewährung von Darlehen	69 264	- 25,3	35 842	19 437	13 290	695	–
930	Erwerb von Beteiligungen, Kapital- einlagen	1 652 954	444,2	1 543 725	81 985	27 095	149	2
932,935	Erwerb von Grundstücken sowie be- wegliche Sachen des Anlagever- mögens	1 214 683	- 4,1	297 369	800 051	107 859	9 404	6 627
94	Baumaßnahmen	3 898 250	6,2	820 940	2 523 071	507 233	47 007	8 198
	dar. für Schulen	846 165	11,3	214 552	328 275	274 723	28 616	1 102
	Straßen	1 065 334	- 2,0	236 236	660 564	168 534	–	994
	Abwasserbeseitigung	421 862	- 4,2	27 371	394 491	–	–	2 939
970-979	Tilgung von Krediten, Rückzahlung innerer Darlehen	2 021 122	- 6,8	1 111 707	668 228	212 318	28 870	2 477
	Zuweisungen und Zuschüsse für Investitionen							
980-984	an öffentlichen Bereich	173 313	13,6	22 854	94 973	49 621	5 866	1 232
985-988	an andere Bereiche	376 513	2,2	102 305	216 965	49 927	7 316	125
990	Kreditbeschaffungskosten	301	- 14,3	2	298	1	–	–
991	Ablösung von Dauerlasten	1 202	- 69,5	–	498	–	704	60
992	Deckung von Soll-Fehlbeträgen	48 352	- 9,0	8 126	40 226	–	–	2 076
995	Ist-Fehlbetrag des Vermögens- haushalts	255 400	- 11,6	76 165	136 397	42 838	–	2 289
	Vermögenshaushalt zusammen	12 045 320	10,2	4 353 008	6 470 563	1 107 801	113 948	38 646
	Ausgaben des Verwaltungs- und Vermögenshaushalts insgesamt	46 030 910	5,5	14 370 761	20 897 764	7 173 472	3 588 915	322 254

¹⁾ Ohne Verwaltungsgemeinschaften.- ²⁾ Ohne Zivilschutz für Rechnung des Bundes, Ausbildungsförderung, Wohngeld.

Anmerkung: Differenzen in den Summen durch Runden der Zahlen.

3. Steuereinnahmen der Gemeinden und Landkreise in Bayern 2009 nach Arten und Vierteljahren

Steuerart	1. Vj.	2. Vj.	3. Vj.	4. Vj.	Insgesamt
1 000 €					
Grundsteuer A	19 164	20 895	23 271	18 253	81 583
Grundsteuer B	329 641	413 208	408 188	334 684	1 485 721
Gewerbsteuer (netto)	1 447 910	1 332 750	1 028 571	895 915	4 705 146
Gemeindeanteil an der Einkommensteuer	1 908	1 314 330	1 259 319	2 559 021	5 134 578
Gemeindeanteil an der Umsatzsteuer	5 423	131 346	132 183	266 594	535 546
Hundesteuer	13 751	5 778	1 290	726	21 545
Zuschlag zur Grunderwerbsteuer (Restabwicklung)	-	-	-	-	-
Zweitwohnungssteuer ⁴⁾	11 347	6 327	4 858	2 230	24 762
Sonstige Steuern ³⁾	76	113	242	134	565
Insgesamt	1 829 220	3 224 747	2 857 922	4 077 557	11 989 446
Außerdem:					
Gewerbsteuer (brutto)	1 423 619	1 593 559	1 312 274	1 355 530	5 684 982
Gewerbsteuerumlage	- 24 291 ¹⁾	260 809	283 703	459 615 ²⁾	979 836
€ je Einwohner					
Grundsteuer A	1,53	1,67	1,86	1,46	6,52
Grundsteuer B	26,38	33,06	32,66	26,78	118,67
Gewerbsteuer (netto)	115,86	106,64	82,30	71,69	376,50
Gemeindeanteil an der Einkommensteuer	0,15	105,17	100,77	204,77	410,13
Gemeindeanteil an der Umsatzsteuer	0,43	10,51	10,58	21,33	42,78
Hundesteuer	1,10	0,46	0,10	0,06	1,72
Zuschlag zur Grunderwerbsteuer (Restabwicklung)	-	-	-	-	-
Zweitwohnungssteuer ⁴⁾	0,91	0,51	0,39	0,18	1,98
Sonstige Steuern ³⁾	0,01	0,01	0,02	0,01	0,05
Insgesamt	146,37	258,04	228,69	326,28	959,38
Außerdem:					
Gewerbsteuer (brutto)	113,92	127,51	105,01	108,47	454,10
Gewerbsteuerumlage	- 1,94 ²⁾	20,87	22,70	36,78 ²⁾	78,27

¹⁾ Schlußabrechnung des Vorjahres am 1. Februar.- ²⁾ Zahlungstermine 1. November und 20. Dezember.- ³⁾ Einschl. Restabwicklung Bagatellsteuern.- ⁴⁾ Neu ab 01.01.2005.

4. Steuereinnahmen der Gemeinden in Bayern 2009 nach Gemeindegrößenklassen

Gemeindegrößenklassen	Grundsteuer		Gewerbesteuer			Gemeindeanteil an der		Hunde- steuer	Zweit- wohnungs- steuer ¹⁾	Sonstige Steuern	Gemeinde - steuern insgesamt
	A	B	brutto	Umlage	netto	Einkommen- steuer	Umsatz- steuer				
	1 000 €										
Kreisfreie Städte mit ... Einwohnern											
100 000 oder mehr	1 180	527 863	2 137 251	287 706	1 849 546	1 278 384	222 723	5 282	7 611	-	3 892 588
50 000 bis unter 100 000	374	76 174	242 192	39 681	202 510	188 384	31 565	667	218	-	499 892
unter 50 000	504	50 154	186 861	35 109	151 752	137 576	21 612	782	-	-	362 380
Zusammen	2 057	654 190	2 566 304	362 496	2 203 808	1 604 343	275 900	6 731	7 829	-	4 754 859
Kreisangehörige Gemeinden mit ... Einwohnern											
50 000 oder mehr	117	7 496	18 769	3 356	15 413	21 976	2 201	97	0	-	47 299
20 000 bis unter 50 000	2 422	112 617	438 121	83 228	354 893	456 939	37 980	1 561	1 872	-	968 285
10 000 bis unter 20 000	8 872	224 979	1 095 619	207 035	888 584	904 878	92 576	3 278	2 364	-	2 125 531
5 000 bis unter 10 000	18 812	212 078	798 999	162 897	636 102	875 163	65 166	3 905	6 346	-	1 817 573
3 000 bis unter 5 000	17 311	135 428	414 257	86 300	327 957	618 709	32 593	2 743	4 214	458	1 139 414
2 000 bis unter 3 000	12 298	68 325	175 597	37 851	137 746	317 694	14 635	1 500	676	-	552 875
1 000 bis unter 2 000	15 481	63 108	153 602	33 433	120 169	297 586	12 936	1 524	1 209	-	512 014
unter 1 000	3 368	7 450	16 204	3 240	12 964	37 290	1 558	205	252	107	63 194
Zusammen	78 683	831 481	3 111 168	617 340	2 493 828	3 530 236	259 645	14 814	16 933	565	7 226 185
Gemeinden insgesamt	80 741	1 485 672	5 677 472	979 836	4 697 636	5 134 579	535 546	21 545	24 762	565	11 981 045

¹⁾ Neu ab 01.01.2005.

Gemeindegrößenklassen	Grundsteuer		Gewerbesteuer			Gemeindeanteil an der		Hunde- steuer	Zweit- wohnungs- steuer ¹⁾	Sonstige Steuern	Gemeinde - steuern insgesamt
	A	B	brutto	Umlage	netto	Einkommen- steuer	Umsatz- steuer				
	€ je Einwohner ²⁾										
Kreisfreie Städte mit ... Einwohnern											
100 000 oder mehr	0,44	196,09	793,94	106,88	687,06	474,89	82,74	1,96	2,83	-	1 446,00
50 000 bis unter 100 000	0,75	152,34	484,36	79,36	405,00	376,75	63,13	1,33	0,44	-	999,73
unter 50 000	1,32	131,71	490,74	92,20	398,53	361,30	56,76	2,05	-	-	951,68
Zusammen	0,58	183,10	718,30	101,46	616,84	449,05	77,22	1,88	2,19	-	1 330,86
Kreisangehörige Gemeinden mit ... Einwohnern											
50 000 oder mehr	2,21	141,77	354,98	63,47	291,51	415,64	41,62	1,84	0	-	894,59
20 000 bis unter 50 000	2,40	111,42	433,48	82,35	351,13	452,10	37,58	1,54	1,85	-	958,03
10 000 bis unter 20 000	4,21	106,63	519,29	98,13	421,16	428,88	43,88	1,55	1,12	-	1 007,43
5 000 bis unter 10 000	8,33	93,92	353,83	72,14	281,70	387,56	28,86	1,73	2,81	-	804,91
3 000 bis unter 5 000	10,74	84,02	257,02	53,54	203,48	383,87	20,22	1,70	2,61	0,28	706,94
2 000 bis unter 3 000	13,87	77,08	198,10	42,70	155,40	358,41	16,51	1,69	0,76	-	623,73
1 000 bis unter 2 000	17,66	72,00	175,24	38,14	137,10	339,51	14,76	1,74	1,38	-	584,14
unter 1 000	28,53	63,10	137,24	27,44	109,80	315,83	13,19	1,73	2,13	0,90	535,23
Zusammen	8,82	93,17	348,62	69,18	279,44	395,57	29,09	1,66	1,90	0,06	809,72
Gemeinden insgesamt	6,46	118,88	454,30	78,41	375,90	410,86	42,85	1,72	1,98	0,05	958,71

¹⁾ Neu ab 01.01.2005.- ²⁾ Einwohnerzahl am 30.06.2009.

5. Realsteuergrundbeträge, -durchschnittshebesätze

Lfd. Nr.	Gemeindegrößenklasse Gemeinden mit . . . Einwohnern	Einwohner am 30. Juni 2009 ¹⁾	Grundbetrag ²⁾			
			Grundsteuer		Gewerbesteuer	zusammen
			A	B		
		Anzahl	1 000 €			
	Kreisfreie Städte					
1	500 000 oder mehr	1 819 201	128	77 257	349 602	426 987
2	200 000 bis unter 500 000	263 003	35	8 879	24 314	33 228
3	100 000 bis unter 200 000	609 759	163	23 888	83 929	107 981
4	50 000 bis unter 100 000	500 027	132	19 476	62 948	82 556
5	unter 50 000	380 777	183	14 188	58 656	73 027
6	Zusammen	3 572 767	642	143 689	579 448	723 779
	Kreisangehörige Gemeinden					
7	50 000 oder mehr	52 873	35	2 142	5 363	7 539
8	20 000 bis unter 50 000	1 010 708	786	34 890	130 996	166 672
9	10 000 bis unter 20 000	2 109 858	2 714	70 351	356 298	429 363
10	5 000 bis unter 10 000	2 258 112	5 765	67 164	251 410	324 339
11	3 000 bis unter 5 000	1 611 766	5 291	42 551	127 818	175 660
12	2 000 bis unter 3 000	886 407	3 608	20 942	54 891	79 441
13	1 000 bis unter 2 000	876 522	4 349	18 752	48 474	71 575
14	unter 1 000	118 069	899	2 179	5 173	8 251
15	Zusammen	8 924 315	23 447	258 971	980 423	1 262 840
16	Gemeinden insgesamt	12 497 082	24 089	402 660	1 559 871	1 986 619

Lfd. Nr.	Gemeindegrößenklasse Gemeinden mit . . . Einwohnern	Einwohner am 30. Juni 2009 ¹⁾	Grundbetrag ²⁾			
			Grundsteuer		Gewerbesteuer	zusammen
			A	B		
		Anzahl	€ je Einwohner			
	Kreisfreie Städte					
1	500 000 oder mehr	1 819 201	0,07	42,47	192,17	234,71
2	200 000 bis unter 500 000	263 003	0,13	33,76	92,45	126,34
3	100 000 bis unter 200 000	609 759	0,27	39,18	137,64	177,09
4	50 000 bis unter 100 000	500 027	0,26	38,95	125,89	165,10
5	unter 50 000	380 777	0,48	37,26	154,04	191,78
6	Zusammen	3 572 767	0,18	40,22	162,18	202,58
	Kreisangehörige Gemeinden					
7	50 000 oder mehr	52 873	0,66	40,51	101,42	142,59
8	20 000 bis unter 50 000	1 010 708	0,78	34,52	129,61	164,91
9	10 000 bis unter 20 000	2 109 858	1,29	33,34	168,87	203,50
10	5 000 bis unter 10 000	2 258 112	2,55	29,74	111,34	143,63
11	3 000 bis unter 5 000	1 611 766	3,28	26,40	79,30	108,98
12	2 000 bis unter 3 000	886 407	4,07	23,63	61,92	89,62
13	1 000 bis unter 2 000	876 522	4,96	21,39	55,30	81,65
14	unter 1 000	118 069	7,62	18,45	43,82	69,89
15	Zusammen	8 924 315	2,63	29,02	109,86	141,51
16	Gemeinden insgesamt	12 497 082	1,93	32,22	124,82	158,97

¹⁾ Einwohnerstand 30. Juni 2008. - ²⁾ Berechnet für jede Gemeinde; 100 mal Steueraufkommen geteilt durch Hebesatz. - ³⁾ 100 mal Summe der Steueraufkommen geteilt durch Summe zuzüglich Gemeindeanteile an der Einkommen- und Umsatzsteuer.

und -aufbringungskraft in Bayern 2009 nach Gemeindegrößenklassen

Gewogener Durchschnittshebesatz ³⁾				Aufbringungskraft				Steuer- einnahmekraft ⁵⁾ der Gemeinden	Lfd. Nr.
Grundsteuer		Gewerbsteuer	Grundsteuer		Gewerbsteuer ⁴⁾	Realsteuer- aufbringungskraft zusammen			
A	B		A ⁴⁾	B ⁴⁾					
%				1 000 €					
403,2	490,0	481,8	428	285 053	1 272 448	1 557 929	2 430 404	1	
345,0	485,0	435,0	118	32 761	88 495	121 374	215 680	2	
333,6	444,7	413,6	546	88 140	305 478	394 164	640 784	3	
282,9	391,1	384,8	443	71 860	229 111	301 414	481 682	4	
274,5	353,5	318,6	615	52 349	213 490	266 453	390 532	5	
320,7	455,3	442,9	2150	530 162	2 109 022	2 641 335	4 159 082	6	
335,0	350,0	350,0	117	7 902	19 518	27 537	48 358	7	
308,0	322,8	334,5	2 636	128 731	476 788	608 155	1 019 846	8	
326,9	319,8	307,5	9 096	259 571	1 296 820	1 565 487	2 355 906	9	
326,3	315,8	317,8	19 323	247 812	915 059	1 182 194	1 959 627	10	
327,2	318,3	324,1	17 735	156 998	465 219	639 953	1 204 955	11	
340,9	326,3	319,9	12 092	77 270	199 785	289 148	583 626	12	
356,0	336,5	316,9	14 577	69 188	176 430	260 195	537 284	13	
374,6	342,0	313,2	3 014	8 038	18 829	29 882	65 489	14	
335,6	321,1	317,3	78 590	955 510	3 568 450	4 602 550	7 775 091	15	
335,2	369,0	364,0	80 741	1 485 672	5 677 472	7 243 885	11 934 173	16	

Gewogener Durchschnittshebesatz ³⁾			Aufbringungskraft				Steuer- einnahmekraft ⁵⁾ der Gemeinden	Lfd. Nr.
Grundsteuer		Gewerbsteuer	Grundsteuer		Gewerbsteuer ⁴⁾	Realsteuer- aufbringungskraft zusammen		
A	B		A ⁴⁾	B ⁴⁾				
%			€ je Einwohner					
403,2	490,0	481,8	0,24	156,69	699,45	856,38	1 335,97	1
345,0	485,0	435,0	0,45	124,56	336,48	461,49	820,07	2
333,6	444,7	413,6	0,90	144,55	500,98	646,43	1 050,88	3
282,9	391,1	384,8	0,89	143,71	458,20	602,80	963,31	4
274,5	353,5	318,6	1,61	137,48	560,67	699,76	1 025,62	5
320,7	455,3	442,9	0,60	148,39	590,30	739,30	1 164,11	6
335,0	350,0	350,0	2,21	149,45	369,15	520,81	914,60	7
308,0	322,8	334,5	2,61	127,37	471,74	601,71	1 009,04	8
326,9	319,8	307,5	4,31	123,03	614,65	741,99	1 116,62	9
326,3	315,8	317,8	8,56	109,74	405,23	523,53	867,82	10
327,2	318,3	324,1	11,0	97,41	288,64	397,05	747,60	11
340,9	326,3	319,9	13,64	87,17	225,39	326,20	658,42	12
356,0	336,5	316,9	16,63	78,93	201,28	296,85	612,97	13
374,6	342,0	313,2	25,53	68,08	159,48	253,09	554,67	14
335,6	321,1	317,3	8,81	107,07	399,86	515,73	871,23	15
335,2	369,0	364,0	6,46	118,88	454,30	579,65	954,96	16

der Grundbeträge.- ⁴⁾ Grundbeträge mal Landesdurchschnittshebesatz (der Gemeinden) geteilt durch 100.- ⁵⁾ Realsteueraufbringungskraft abzüglich Gewerbesteuerumlage und

Kreisfreie Städte			Gewerbsteuer							
1	500 000 oder mehr	2	-	-	-	-	-	-	-	-
2	200 000 bis unter 500 000	1	-	-	-	-	-	-	-	-
3	100 000 bis unter 200 000	5	-	-	-	-	-	-	-	-
4	50 000 bis unter 100 000	8	-	-	-	-	-	-	-	-
5	unter 50 000	9	-	-	-	-	1	-	-	4
6	Zusammen	25	-	-	-	-	1	-	-	4
Kreisangehörige Gemeinden										
7	50 000 oder mehr	1	-	-	-	-	-	-	-	1
8	20 000 bis unter 50 000	38	-	-	-	-	-	-	11	19
9	10 000 bis unter 20 000	152	-	-	-	1	2	14	37	68
10	5 000 bis unter 10 000	328	-	-	-	1	2	69	101	118
11	3 000 bis unter 5 000	414	-	-	-	-	-	94	126	158
12	2 000 bis unter 3 000	361	-	-	-	-	1	92	129	103
13	1 000 bis unter 2 000	596	-	-	-	2	3	154	191	180
14	unter 1 000	141	-	-	-	1	2	34	47	36
15	Zusammen	2 031	-	-	-	5	10	457	642	683
16	Gemeinden insgesamt	2 056	-	-	-	5	11	457	642	687
17	in %	-	-	-	-	0,2	0,5	22,2	31,2	33,4

nach Gemeindegrößenklassen

einem Hebesatz von . . . %											Gewogener Durchschnitts- hebesatz	Lfd. Nr.
351 bis 375	376 bis 400	401 bis 425	426 bis 450	451 bis 475	476 bis 500	501 bis 550	551 bis 600	601 bis 650	651 bis 700	701 und mehr		
Anzahl											%	

Grundsteuer A

-	-	-	-	-	1	-	-	-	-	-	403,2	1
-	-	-	-	-	-	-	-	-	-	-	345,0	2
-	-	-	-	-	-	-	-	-	-	-	333,6	3
-	1	-	-	-	-	-	-	-	-	-	282,9	4
-	-	-	-	-	-	-	-	-	-	-	274,5	5
-	1	-	-	-	1	-	-	-	-	-	320,7	6
-	-	-	-	-	-	-	-	-	-	-	335,0	7
1	3	-	-	-	-	-	-	-	-	-	308,0	8
10	14	2	2	1	-	-	-	-	-	-	326,9	9
21	19	6	4	1	2	-	-	-	-	-	326,3	10
17	28	3	5	1	3	-	-	-	-	-	327,2	11
28	33	2	13	3	5	2	2	-	-	-	340,9	12
34	87	9	19	2	23	8	4	-	-	-	356,0	13
8	25	6	12	2	4	-	1	2	-	-	374,6	14
119	209	28	55	10	37	10	7	2	-	-	335,6	15
119	210	28	55	10	38	10	7	2	-	-	335,2	16
5,8	10,2	1,4	2,7	0,5	1,8	0,5	0,3	0,1	-	-	-	17

Grundsteuer B

-	-	-	-	-	2	-	-	-	-	-	490,0	1
-	-	-	-	-	1	-	-	-	-	-	485,0	2
-	1	-	1	2	1	-	-	-	-	-	444,7	3
-	5	2	-	-	-	-	-	-	-	-	391,1	4
2	1	1	-	-	-	-	-	-	-	-	353,5	5
2	7	3	1	2	4	-	-	-	-	-	455,3	6
-	-	-	-	-	-	-	-	-	-	-	350,0	7
2	3	-	-	-	-	-	-	-	-	-	322,8	8
13	15	4	3	1	-	-	-	-	-	-	319,8	9
21	19	5	4	-	2	-	-	-	-	-	315,8	10
14	29	1	3	1	2	-	-	-	-	-	318,3	11
20	29	2	10	2	4	1	-	-	-	-	326,3	12
27	68	6	17	3	17	4	1	-	-	-	336,5	13
7	23	4	8	-	3	-	-	2	-	-	342,0	14
104	186	22	45	7	28	5	1	2	-	-	321,1	15
106	193	25	46	9	32	5	1	2	-	-	369,0	16
5,2	9,4	1,2	2,2	0,4	1,6	0,2	0,0	0,1	-	-	-	17

Gewerbesteuer

-	-	-	1	-	1	-	-	-	-	-	481,8	1
-	-	-	1	-	-	-	-	-	-	-	435,0	2
-	1	4	-	-	-	-	-	-	-	-	413,6	3
2	6	-	-	-	-	-	-	-	-	-	384,8	4
1	3	-	-	-	-	-	-	-	-	-	318,6	5
3	10	4	2	-	1	-	-	-	-	-	442,9	6
-	-	-	-	-	-	-	-	-	-	-	350,0	7
5	3	-	-	-	-	-	-	-	-	-	334,5	8
18	12	-	-	-	-	-	-	-	-	-	307,5	9
19	18	-	-	-	-	-	-	-	-	-	317,8	10
22	12	1	1	-	-	-	-	-	-	-	324,1	11
16	18	-	-	2	-	-	-	-	-	-	319,9	12
27	39	-	-	-	-	-	-	-	-	-	316,9	13
6	14	-	-	-	1	-	-	-	-	-	313,2	14
113	116	1	1	2	1	-	-	-	-	-	317,3	15
116	126	5	3	2	2	-	-	-	-	-	364,0	16
5,6	6,1	0,2	0,1	0,1	0,1	-	-	-	-	-	-	17

Abb. 4 Gewerbesteuerhebesätze
in den kreisfreien Städten und Landkreisen Bayerns im Jahr 2009

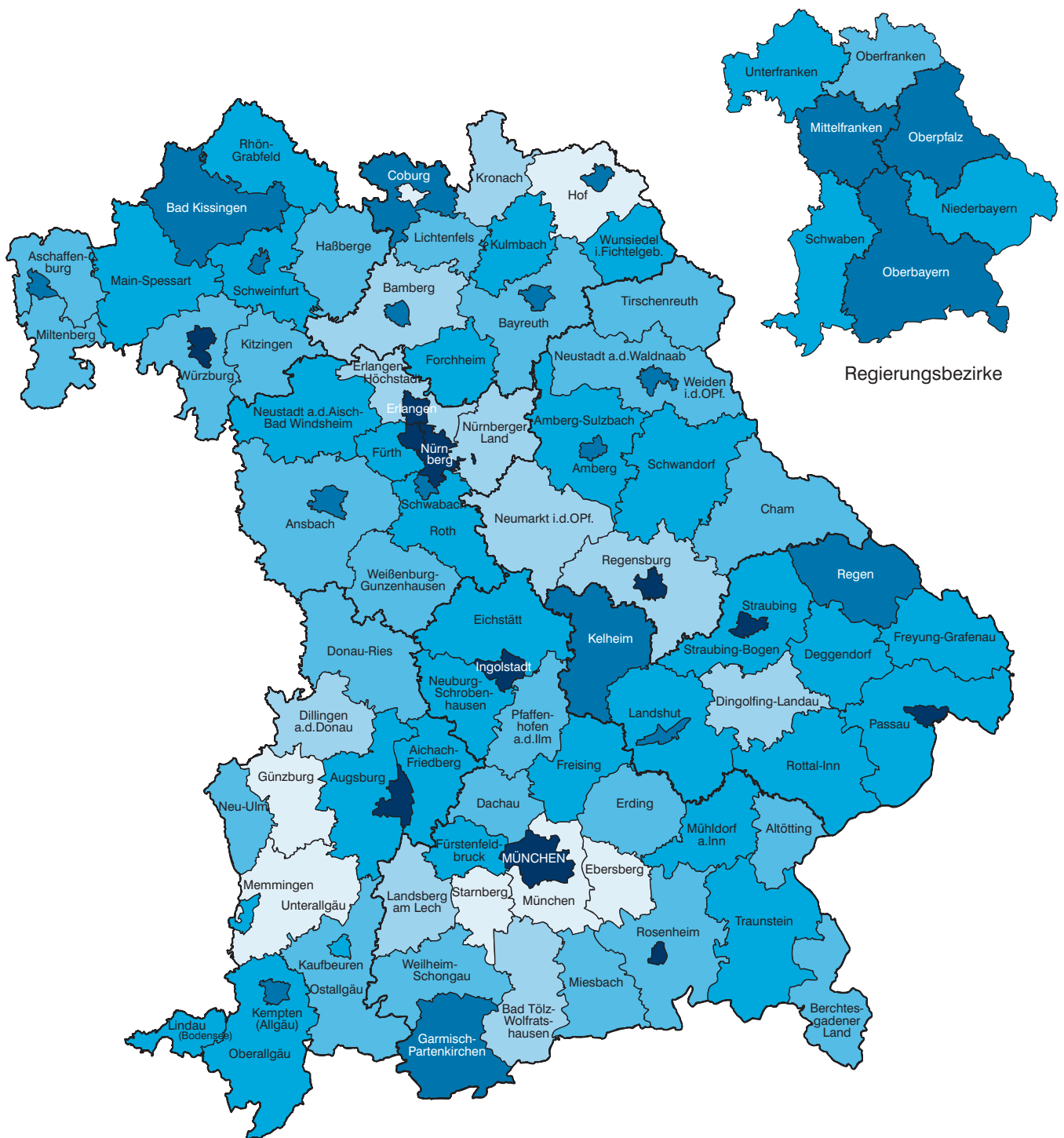

Gewerbesteuerhebesätze*
in Prozent

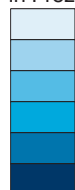

bis unter 310,0
310,0 bis unter 320,0
320,0 bis unter 330,0
330,0 bis unter 350,0
350,0 bis unter 400,0
400,0 oder mehr

Häufigkeit

7
10
23
29
16
11

Minimum der Landkreise: München 282,5 %
Minimum der kreisfreien Städte: Coburg 275,0 %
Maximum der Landkreise: Coburg 357,4 %
Maximum der kreisfreien Städte: München 490,0 %
Bayern: 364,0 %

* Gewogene Durchschnittshebesätze der kreisangehörigen Gemeinden eines Landkreises bzw. tatsächliche Hebesätze der kreisfreien Städte.

7. Realsteuerhebesätze in Bayern 2009 im Vergleich zu den Nivellierungssätzen des kommunalen Finanzausgleichs

Gemeindegrößenklasse Gemeinden mit . . . Einwohnern	Durchschnitts- hebesatz 2009	Nivellierungssatz		Gemeinden insgesamt	davon verwendeten 2009 einen Hebesatz unterhalb des Nivellierungssatzes gemäß FAG 2009	Grundbetrag 2009
		gemäß Art. 4 FAG 2009	in Relation zum Durchschnitts- hebesatz			
		%		Anzahl		1 000 €

Grundsteuer A

Kreisfreie Städte

500 000 oder mehr	403	250	62,0	2	-	128
200 000 bis unter 500 000	345	250	72,5	1	-	35
100 000 bis unter 200 000	334	250	74,9	5	-	163
50 000 bis unter 100 000	283	250	88,3	8	1	132
unter 50 000	275	250	90,9	9	1	183
Zusammen	321	250	77,9	25	2	641

Kreisangehörige Gemeinden

50 000 oder mehr	335	250	74,6	1	-	35
20 000 bis unter 50 000	308	250	81,2	38	1	786
10 000 bis unter 20 000	327	250	76,5	152	6	2 714
5 000 bis unter 10 000	326	250	76,7	328	7	5 765
3 000 bis unter 5 000	327	250	76,5	414	4	5 291
unter 3 000	352	250	71,0	1 098	6	8 856
Zusammen	335	250	74,6	2 031	24	23 447

Grundsteuer B

Kreisfreie Städte

500 000 oder mehr	490	250	51,0	2	-	77 258
200 000 bis unter 500 000	485	250	51,5	1	-	8 879
100 000 bis unter 200 000	445	250	56,2	5	-	23 888
50 000 bis unter 100 000	391	250	63,9	8	-	19 476
unter 50 000	354	250	70,6	9	-	14 188
Zusammen	455	250	54,9	25	-	143 689

Kreisangehörige Gemeinden

50 000 oder mehr	350	250	71,4	1	-	2 141
20 000 bis unter 50 000	323	250	77,4	38	-	34 890
10 000 bis unter 20 000	320	250	78,1	152	4	70 351
5 000 bis unter 10 000	316	250	79,1	328	5	67 164
3 000 bis unter 5 000	318	250	78,6	414	2	42 551
unter 3 000	332	250	75,3	1 098	5	41 873
Zusammen	321	250	77,9	2 031	16	258 970

Gewerbsteuer

Kreisfreie Städte

500 000 oder mehr	482	262	54,4	2	-	349 602
200 000 bis unter 500 000	435	262	60,2	1	-	24 313
100 000 bis unter 200 000	414	262	63,3	5	-	83 929
50 000 bis unter 100 000	385	262	68,1	8	-	62 948
unter 50 000	319	262	82,1	9	-	58 656
Zusammen	443	262	59,1	25	-	579 448

Kreisangehörige Gemeinden

50 000 oder mehr	350	262	74,9	1	-	5 363
20 000 bis unter 50 000	335	262	78,2	38	-	130 996
10 000 bis unter 20 000	308	262	85,1	152	2	356 298
5 000 bis unter 10 000	318	262	82,4	328	3	251 410
3 000 bis unter 5 000	324	262	80,9	414	-	127 818
unter 3 000	318	262	82,4	1 098	6	108 537
Zusammen	317	262	82,6	2 031	11	980 422

8. Bauausgaben der Gemeinden und Gemeindeverbände in Bayern 2008 und 2009 nach Aufgabenbereichen

Jahr	Bauausgaben insgesamt	darunter				
		Schulen	Straßen	Abwasserbeseitigung	Abfallbeseitigung	Verkehrs- und Versorgungsunternehmen
		1 000 €				
Kreisfreie Städte						
2008	807 894	213 043	246 009	26 115	742	34 722
2009	820 940	214 552	236 236	27 371	756	33 931
Kreisangehörige Gemeinden						
2008	2 329 330	243 527	690 181	414 461	8 894	135 547
2009	2 523 071	328 275	660 564	394 491	12 429	149 371
Landkreise						
2008	476 242	271 151	151 377	-	7 632	575
2009	507 233	274 723	168 534	-	10 764	775
Bezirke						
2008	57 981	32 861	-	-	-	-
2009	47 007	28 616	-	-	-	-
Gemeinden und Gemeindeverbände insgesamt						
2008	3 675 776	761 426	1 087 608	443 055	17 283	171 168
2009	3 906 448	847 267	1 066 328	424 801	23 953	184 773

Abb. 5 Bauausgaben der Gemeinden/GV in Bayern nach ausgewählten Aufgabenbereichen von 1999 bis 2009

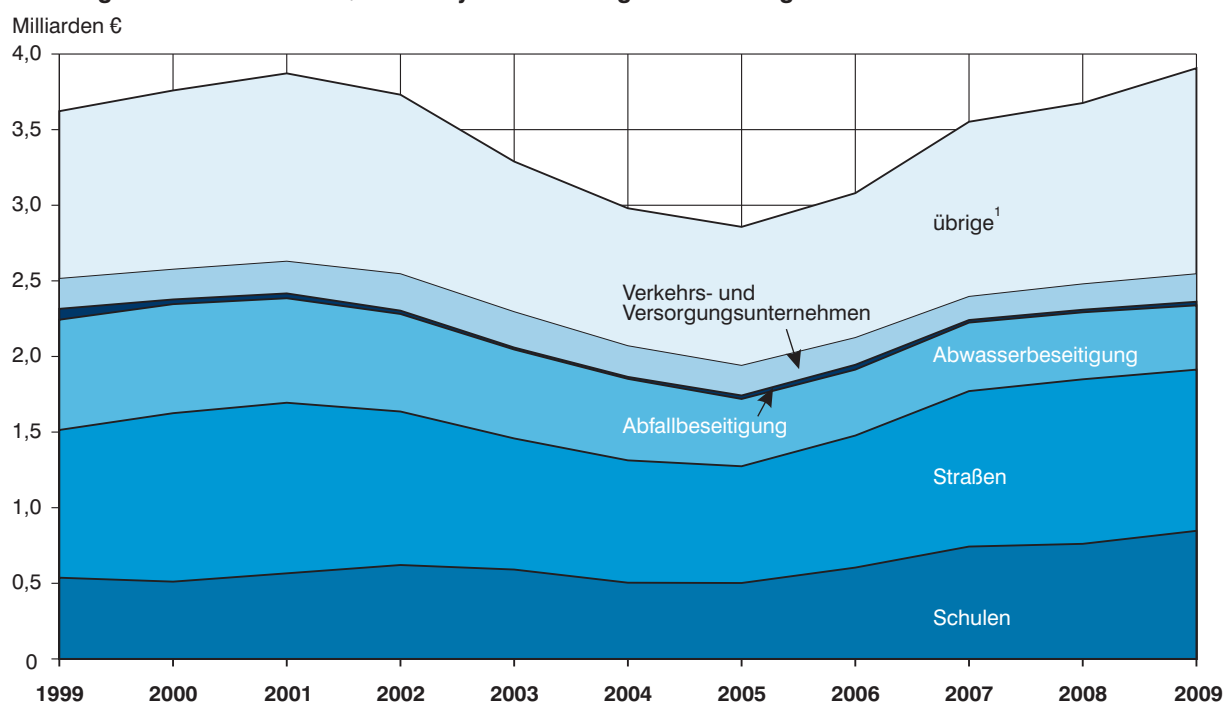

1 z.B. Gesundheit, Sport, Erholung

9. Stand und Bewegung der Schulden der Gemeinden und Gemeindeverbände in Bayern 2008 und 2009

Art der Schulden Zeitraum	Ge- meinden/Gv insgesamt ¹⁾	davon						Land- kreise	Bezirke	Verwal- tungs- gemein- schaften
		kreis- freie Städte	kreis- angehörige Gemeinden	davon						
				unter 10 000 Einwohner	10 000 und mehr Einwohner					
						1 000 €				
Schulden am Kreditmarkt und bei öffentlichen Haushalten										
Stand am 31.12.2008	13 834 822	5 556 649	5 919 208	3 795 628	2 123 580	2 164 740	173 723	20 502		
Aufnahme 1. bis 4. Viertelj.	1 946 315	1 135 448	640 079	435 323	204 756	151 928	15 616	3 243		
Tilgung 1. bis 4. Viertelj.	2 018 984	1 111 707	666 095	458 121	207 974	209 836	28 870	2 477		
Berichtigungen, sonstige Zu- und Abgänge	- 9 464	4 203	- 14 447	8 474	- 22 921	1 608	- 816	- 10		
Stand am 31.12.2009	13 752 689	5 584 593	5 878 745	3 781 304	2 097 441	2 108 440	159 653	21 258		
Euro je Einwohner	1 100,47	1 563,10	658,73	657,52	660,94	236,26	12,78	10,61		
Veränderung gegenüber 31.12.2008 in %	- 0,6	0,5	- 0,7	- 0,4	- 1,2	- 2,6	- 8,1	3,7		
dav. Schulden am Kreditmarkt u. ä										
Stand am 31.12.2008	12 973 409	5 032 747	5 660 192	3 664 462	1 995 730	2 096 347	166 072	18 050		
Aufnahme 1. bis 4. Viertelj.	1 911 808	1 124 357	617 200	428 420	188 780	151 792	15 616	2 843		
Tilgung 1. bis 4. Viertelj.	1 968 289	1 081 462	648 680	448 187	200 493	207 457	28 423	2 268		
Berichtigungen, sonst. Zu- und Abgänge	- 3 019	16 728	- 20 086	1 876	- 21 962	3 628	- 3 277	- 10		
Stand am 31.12.2009	12 913 909	5 092 370	5 608 626	3 646 571	1 962 055	2 044 310	149 988	18 615		
Euro je Einwohner	1 033,35	1 425,33	628,47	634,09	618,27	229,07	12,00	9,29		
Veränderung gegenüber 31.12.2008 in %	- 0,5	1,2	- 0,9	- 0,5	- 1,7	- 2,5	- 9,7	3,1		
Schulden bei öffentlichen Haushalten										
Stand am 31.12.2008	861 414	523 902	259 016	131 166	127 850	68 393	7 651	2 452		
Aufnahme 1. bis 4. Viertelj.	34 507	11 091	22 879	6 903	15 976	137	-	400		
Tilgung 1. bis 4. Viertelj.	50 695	30 245	17 415	9 934	7 481	2 379	447	209		
Berichtigungen, sonst. Zu- und Abgänge	- 6 446	- 12 525	5 639	6 598	- 959	- 2 021	2 461	-		
Stand am 31.12.2009	838 780	492 223	270 119	134 733	135 386	64 130	9 665	2 643		
Euro je Einwohner	67,12	137,77	30,27	23,43	42,66	7,19	,77	1,32		
Veränderung gegenüber 31.12.2008 in %	- 2,6	- 6,0	4,3	2,7	5,9	- 6,2	26,3	7,8		
Außerdem:										
Innere Darlehen										
Stand am 31.12.2008	96 462	26 531	16 145	9 888	6 257	53 786	-	-		
Stand am 31.12.2009	109 130	33 251	14 397	9 160	5 237	61 482	-	-		
Kassenkredite										
Stand am 31.12.2008	268 224	90 051	76 114	47 628	28 486	5 757	95 834	468		
Stand am 31.12.2009	378 799	90 291	100 894	57 888	43 006	4 507	182 500	607		

¹⁾ Ab 2005 einschl. Verwaltungsgemeinschaften.

Regionalergebnisse

in Bayern 2009

10. Ausgewählte Einnahmen und Ausgaben der Gemeinden und

Lfd. Nr.	Gemeinde/ Landkreis	Einwohner am 30.06. 2009	Einnahmen					
			Verwaltungs- u. Vermögens- haushalt zusammen ¹⁾	darunter				
				Steuern (netto)	allgemeine Zuweisungen und Umlagen	sonstige Einnahmen aus Verwaltung und Betrieb	Zuweisungen und Zuschüsse für Investitionen	Kredite und innere Darlehen
1 000								
1	Reg. Bezirk Oberbayern							
2	Altötting	108 218	416 716	103 261	93 748	32 569	15 506	18 693
3	Berchtesgadener Land	101 996	319 228	72 859	79 787	52 599	13 613	13 193
4	Bad Tölz-Wolfratshsn.	120 876	356 550	89 644	90 671	35 555	10 165	9 234
5	Dachau	137 115	459 776	130 210	95 871	36 932	18 543	5 832
6	Ebersberg	127 364	410 182	130 751	87 298	34 991	7 725	16 478
7	Eichstätt	124 702	441 056	98 798	82 183	38 382	20 932	8 178
8	Erding	125 817	432 766	111 550	89 239	42 505	12 306	8 340
9	Freising	165 182	564 798	162 758	118 047	54 459	10 464	8 070
10	Fürstenfeldbruck	202 300	572 821	180 163	143 353	47 739	18 792	42 929
11	Garmisch-Partenkirchen	86 266	279 651	69 213	67 964	45 021	15 703	6 092
12	Landsberg am Lech	113 882	324 693	85 926	84 291	40 289	10 605	8 267
13	Miesbach	95 219	327 796	85 977	73 486	44 565	8 987	14 673
14	Mühldorf a.Inn	110 254	311 648	85 232	83 342	36 107	12 001	9 215
15	München	317 996	2 082 151	728 086	305 411	109 641	23 133	15 371
16	Neuburg-Schrobenhausen	91 195	282 291	68 763	64 643	22 596	7 768	1 510
17	Pfaffenhofen a.d.Ilm	116 807	369 768	101 505	69 972	32 464	13 756	8 470
18	Rosenheim	248 447	811 219	191 836	181 562	96 375	25 755	35 015
19	Starnberg	129 799	461 046	156 008	103 031	38 367	6 510	8 425
20	Traunstein	170 636	558 731	129 423	127 917	74 536	24 593	18 667
21	Weilheim-Schongau	130 908	386 633	92 614	101 666	39 290	14 722	13 065
	Zusammen	2 824 979	10 169 522	2 874 578	2 143 482	954 983	291 580	269 718
22	Reg. Bezirk Niederbayern							
23	Deggendorf	117 208	361 871	81 006	87 311	28 232	16 653	14 926
24	Freyung-Grafenau	79 860	229 818	40 348	67 313	22 940	16 355	12 232
25	Kelheim	112 931	321 236	81 356	80 389	30 210	12 885	3 863
26	Landshut	148 360	545 738	130 126	100 161	44 950	20 380	2 149
27	Passau	187 654	524 221	114 574	139 235	74 365	21 190	15 863
28	Regen	79 506	258 518	47 297	63 955	26 263	14 556	22 077
29	Rottal-Inn	118 255	338 642	82 243	85 724	29 070	16 463	16 732
30	Straubing-Bogen	97 721	304 669	58 667	71 415	20 762	14 838	6 516
31	Dingolfing-Landau	90 824	314 068	79 345	65 982	26 706	16 313	4 902
	Zusammen	1 032 319	3 198 780	714 962	761 485	303 498	149 633	99 260
32	Reg. Bezirk Oberpfalz							
33	Amberg-Weizsach	105 985	306 503	58 176	89 259	27 987	12 584	22 781
34	Cham	128 783	387 138	75 369	94 123	42 958	29 550	29 354
35	Neumarkt i.d.OPf.	127 940	408 152	91 313	80 147	43 359	18 992	5 188
36	Neustadt a.d.Waldnaab	98 056	304 042	59 669	82 096	28 088	11 184	7 394
37	Regensburg	182 912	520 018	122 163	118 152	47 146	26 325	10 566
38	Schwandorf	143 078	423 852	105 731	99 442	42 563	24 360	9 775
39	Tirschenreuth	75 644	227 519	43 215	58 709	26 373	15 672	11 960
	Zusammen	862 398	2 577 225	555 636	621 927	258 474	138 668	97 019
40	Reg. Bezirk Oberfranken							
41	Bamberg	144 418	379 740	95 604	96 046	43 609	11 895	5 166
42	Bayreuth	106 739	295 310	61 826	75 201	35 162	11 666	14 111
43	Coburg	89 211	281 398	63 697	63 134	25 140	14 093	7 171
44	Forchheim	113 226	322 230	73 982	80 914	41 638	10 915	18 046
45	Hof	101 846	321 114	65 546	81 097	39 069	14 998	4 384
46	Kronach	71 467	199 529	50 374	56 033	22 209	6 945	16 687
47	Kulmbach	75 295	226 225	52 888	54 448	27 715	8 346	3 803
48	Lichtenfels	68 411	203 344	44 110	49 814	25 390	6 539	6 819
49	Wunsiedel/Fichtelgeb.	78 050	254 337	46 854	65 444	35 732	12 788	23 928
	Zusammen	848 663	2 483 228	554 882	622 131	295 663	98 187	100 116
50	Reg. Bezirk Mittelfranken							
51	Ansbach	181 091	617 984	130 322	128 706	85 254	26 148	19 849
52	Erlangen-Höchststadt	130 988	440 837	125 691	93 718	51 166	11 750	15 556
53	Fürth	114 451	325 380	89 466	75 249	44 969	6 424	2 892
54	Nürnberg Land	166 763	521 446	135 079	111 494	62 645	12 271	8 796
55	Neustadt/Aisch-Bad W.	98 401	328 857	65 014	72 497	41 409	14 062	8 426
56	Roth	124 439	375 279	89 833	87 034	43 759	17 211	3 681
57	Weißenburg-Gunzenhaus.	92 820	284 295	56 320	71 791	38 977	8 276	9 407
	Zusammen	908 953	2 894 077	691 725	640 488	368 179	96 144	68 607
58	Reg. Bezirk Unterfranken							
59	Aschaffenburg	173 301	531 880	142 205	110 888	68 597	14 182	7 203
60	Bad Kissingen	105 322	327 164	65 268	85 566	37 441	11 922	6 042
61	Rhön-Grabfeld	83 706	265 185	48 413	65 950	35 561	11 939	8 747
62	Haßberge	85 861	243 768	54 520	60 435	29 175	8 318	5 669
63	Kitzingen	88 802	331 058	63 329	66 060	46 611	13 613	2 299
64	Miltenberg	129 328	386 544	97 042	85 539	60 591	10 623	7 077
65	Main-Spessart	129 036	423 971	97 188	87 017	60 550	9 360	6 454
66	Schweinfurt	113 791	396 436	84 103	84 618	35 146	12 394	3 786
67	Würzburg	160 095	481 031	115 644	120 532	54 175	15 760	9 404
	Zusammen	1 069 242	3 387 037	767 714	766 607	427 848	108 112	56 682
68	Reg. Bezirk Schwaben							
69	Aichach-Friedberg	127 876	365 324	97 370	86 812	27 291	16 628	6 256
70	Augsburg	240 048	666 413	185 515	160 359	54 855	14 454	14 470
71	Dillingen a.d.Donau	94 200	280 730	73 731	64 544	27 035	13 439	9 932
72	Günzburg	121 085	377 524	88 973	82 659	35 613	9 397	12 302
73	Neu-Ulm	164 897	520 772	142 607	110 256	58 567	15 713	6 832
74	Lindau (Bodensee)	80 027	216 366	60 701	59 095	23 289	6 875	2 935
75	Ostallgäu	134 237	405 163	105 713	90 089	49 944	14 133	27 451
76	Unterallgäu	135 532	447 506	96 874	93 948	51 423	14 777	11 316
77	Donau-Ries	129 498	410 987	110 841	86 783	35 755	23 501	6 697
78	Oberallgäu	150 361	467 239	112 766	111 868	67 349	18 593	11 774
	Zusammen	1 377 761	4 158 025	1 075 091	946 414	431 122	147 510	109 964
79	Insgesamt	8 924 315	28 867 892	7 234 587	6 502 534	3 039 767	1 029 833	801 366

¹⁾ Einschl. abschlusstechnische Vorgänge.- ²⁾ Baumaßnahmen, Erwerb von Grundstücken sowie bewegl. Sachen des Anlagevermögens.- ³⁾ Jeweils bezogen auf

ihrer Landkreise in Bayern 2009 (ohne kreisfreie Städte)

	Ausgaben					Kennzahlen			Lfd. Nr.
Veräußerung v. Vermögen, Bei- träge u. ähn- liche Entgelte	Verwaltungs- u. Vermögens- haushalt zusammen ¹⁾	darunter				Steuer- deckungs-	Personal- ausgaben	Sach- investi- tions- ²⁾	
		Personal- ausgaben	sächlicher Verwaltungs- und Betriebs- aufwand	allgemeine Zuweisungen und Umlagen	Baumaß- nahmen				
EUR						%			
12 745	392 621	42 497	47 246	94 416	46 373	36,2	14,9	20,0	1
14 945	317 764	52 916	47 808	53 167	34 583	30,3	22,0	17,8	2
13 848	342 320	47 691	45 760	72 859	28 844	36,4	19,4	16,6	3
32 548	412 059	54 325	48 730	87 074	46 088	41,0	17,1	18,8	4
13 415	371 520	44 847	51 252	81 362	33 579	47,9	16,4	18,7	5
22 187	400 266	43 549	52 195	60 193	42 420	37,7	16,6	22,5	6
14 336	442 974	47 925	53 425	76 491	37 341	39,6	17,0	20,7	7
24 709	557 394	78 239	67 283	122 521	44 473	41,7	20,1	16,3	8
22 866	562 556	85 301	71 101	126 568	53 618	42,6	20,2	17,5	9
11 402	272 367	51 658	46 399	43 595	32 320	33,3	24,8	20,1	10
30 051	332 267	43 810	44 600	71 169	44 819	32,7	16,7	22,1	11
12 371	337 467	47 686	47 385	65 230	39 389	34,6	19,2	20,4	12
9 909	329 165	43 562	48 599	68 689	32 654	34,2	17,5	18,2	13
32 906	1 949 661	153 035	149 433	379 797	138 282	60,2	12,7	18,6	14
7 839	265 992	36 788	30 965	48 832	27 657	36,4	19,5	23,1	15
18 284	355 291	47 987	40 076	63 500	51 763	41,5	19,6	26,3	16
21 927	795 668	100 653	105 160	142 539	89 361	35,0	18,4	22,5	17
15 263	410 271	55 277	49 436	107 601	24 680	51,9	18,4	11,6	18
18 757	561 968	77 497	90 245	98 133	72 763	32,6	19,5	22,5	19
14 132	403 083	50 947	52 085	94 729	44 064	30,9	17,0	18,9	20
364 440	9 812 674	1 206 190	1 189 182	1 958 467	965 072	41,8	17,5	19,5	21
5 861	355 060	53 420	36 992	58 752	35 213	35,8	23,6	20,2	22
6 001	244 143	32 123	29 471	33 717	37 996	24,9	19,8	27,6	23
9 995	324 252	42 572	37 941	55 461	42 724	36,9	19,3	22,6	24
18 884	522 036	58 286	50 535	80 346	63 528	40,1	18,0	26,4	25
12 804	547 369	79 255	71 351	81 609	59 070	31,2	21,6	20,6	26
4 911	258 115	34 921	32 180	35 563	31 131	28,3	20,9	22,2	27
9 955	341 378	50 471	41 700	59 150	42 743	35,5	21,8	23,3	28
12 723	286 417	39 206	29 680	44 759	38 273	31,6	21,1	25,3	29
12 196	287 756	37 881	34 791	50 743	44 377	38,3	18,3	29,6	30
93 329	3 166 528	428 135	364 640	500 099	395 054	34,2	20,5	23,9	31
9 365	315 381	42 623	34 048	50 933	35 753	28,1	20,6	21,4	32
15 092	385 270	55 821	45 906	54 680	51 286	27,8	20,6	23,0	33
13 027	362 961	48 907	54 098	47 449	55 554	36,0	19,3	26,5	34
8 608	304 599	34 498	33 933	46 819	32 378	31,6	18,3	21,1	35
22 064	490 713	54 719	60 131	75 659	63 871	36,8	16,5	24,9	36
10 545	425 088	55 931	52 105	68 258	54 823	37,1	19,7	23,6	37
6 870	234 110	32 416	32 728	35 938	34 099	26,0	19,5	25,8	38
85 571	2 518 123	324 916	312 950	379 736	327 764	32,6	19,1	23,9	39
10 204	381 577	52 647	48 335	63 569	41 286	35,5	19,5	18,6	40
6 789	284 606	37 535	43 329	41 441	34 600	31,4	19,1	21,4	41
3 829	273 285	37 600	30 334	40 455	33 466	35,2	20,8	21,4	42
12 318	341 079	47 757	51 713	51 180	38 231	31,0	20,0	19,6	43
5 761	310 077	45 175	39 069	49 395	28 034	31,3	21,6	16,6	44
1 878	200 882	25 902	23 863	32 542	15 373	39,1	20,1	14,4	45
4 487	216 524	31 808	31 666	36 283	15 490	35,1	21,1	14,7	46
4 777	202 757	30 091	28 415	27 501	27 279	32,3	22,0	23,7	47
2 907	269 059	45 463	33 649	36 767	23 614	26,7	25,9	17,2	48
52 950	2 479 844	353 978	330 374	379 132	257 373	32,9	21,0	18,7	49
19 764	589 186	74 471	86 099	95 098	74 796	32,4	18,5	22,9	50
12 647	422 169	54 253	49 693	87 868	44 597	41,6	18,0	18,6	51
6 911	298 636	49 867	44 667	49 151	20 646	41,8	23,3	14,4	52
9 621	510 961	73 921	65 703	91 636	54 906	38,0	20,8	18,3	53
6 897	303 761	35 224	43 176	48 068	39 393	32,3	17,5	22,6	54
8 919	361 211	49 655	55 319	60 164	38 875	36,1	20,0	19,1	55
7 153	276 245	43 471	37 588	45 235	26 197	30,4	23,4	17,2	56
71 912	2 762 169	380 864	382 245	477 221	299 411	36,2	19,9	19,3	57
13 279	541 986	73 517	74 149	87 882	67 615	37,4	19,4	21,2	58
10 770	321 530	49 965	41 742	50 648	25 986	31,6	24,2	16,6	59
5 132	250 677	35 186	35 154	45 231	28 355	27,0	19,6	18,9	60
4 219	245 189	32 993	29 063	44 684	26 967	31,6	19,1	19,5	61
8 063	332 803	39 256	40 690	50 322	43 501	29,9	18,5	24,1	62
10 299	396 820	63 197	61 191	61 435	48 472	34,7	22,6	21,0	63
10 280	415 364	53 865	59 537	62 811	39 464	37,5	20,8	18,4	64
20 583	363 610	42 595	46 487	54 140	29 893	37,8	19,2	17,4	65
11 781	488 468	59 189	54 986	96 823	56 002	32,7	16,8	19,0	66
94 406	3 356 447	449 762	442 998	553 975	366 253	33,9	19,9	19,7	67
12 749	351 997	43 163	33 333	69 771	47 467	40,9	18,1	23,9	68
36 569	640 413	86 727	78 827	123 387	62 026	40,6	19,0	19,6	69
9 535	269 077	35 778	32 216	54 539	26 309	40,0	19,4	18,8	70
9 031	363 417	49 290	43 498	67 746	39 646	35,6	19,7	21,9	71
19 860	511 387	77 369	61 134	98 011	37 331	41,7	22,6	14,5	72
5 485	208 624	40 434	29 485	39 030	15 788	41,1	27,4	14,8	73
16 962	410 418	53 125	54 292	74 453	39 768	38,4	19,3	19,8	74
24 857	429 095	50 075	46 535	74 823	48 017	34,5	17,8	22,7	75
17 974	400 667	55 172	46 877	71 781	54 078	40,5	20,1	24,9	76
18 214	471 973	66 710	67 736	77 377	48 945	33,6	19,9	20,0	77
171 236	4 057 067	557 841	493 933	750 919	419 376	38,6	20,0	20,1	78
933 845	28 152 852	3 701 685	3 516 322	4 999 548	3 030 303	37,5	19,2	20,4	79

die bereinigten Gesamtausgaben (ohne haushaltstechnische Verrechnungen und ohne besondere Finanzierungsvorgänge).

11. Ausgewählte Einnahmen und Ausgaben

Lfd. Nr.	Kreisfreie Stadt	Einwohner am 30.06. 2009	Einnahmen					
			Verwaltungs- u. Vermögens- haushalt zusammen ¹⁾	darunter				
				Steuern (netto)	allgemeine Zuweisungen und Umlagen	sonstige Einnahmen aus Verwaltung und Betrieb	Zuweisungen und Zuschüsse für Investitionen	Kredite und innere Darlehen
								1 000
1	München	1 316 672	7 463 852	2 359 560	210 147	2 165 900	96 219	110 000
2	Nürnberg	502 529	1 381 942	586 784	218 716	151 784	38 840	130 001
3	Augsburg	263 003	722 454	244 243	97 081	73 536	32 296	17 742
4	Regensburg	133 333	607 604	171 014	34 470	91 400	19 016	58 442
5	Würzburg	132 710	345 205	118 882	59 353	39 528	12 857	–
6	Ingolstadt	124 219	434 378	179 257	38 902	39 629	15 773	506
7	Fürth	114 128	323 640	100 951	53 662	55 245	8 378	30 975
8	Erlangen	105 369	279 753	131 897	29 412	39 432	6 912	25 210
9	Bayreuth	72 303	208 794	61 015	12 034	35 953	5 642	7 300
10	Bamberg	69 753	235 180	66 040	24 467	31 804	15 227	5 445
11	Aschaffenburg	68 680	196 217	65 479	19 332	29 066	9 899	12 503
12	Landshut	62 612	200 426	65 485	17 569	33 151	1 882	20 027
13	Kempten (Allgäu)	61 855	159 232	61 508	14 301	15 037	4 663	–
14	Rosenheim	60 689	166 541	67 675	14 605	23 678	13 058	19 607
15	Schweinfurt	53 553	154 205	62 848	3 923	31 429	4 286	–
16	Passau	50 582	757 819	49 842	15 666	20 890	2 396	615 123
17	Hof	47 010	166 016	33 539	22 266	25 021	6 884	17 128
18	Straubing	44 440	112 033	42 638	7 681	23 409	2 641	18 339
19	Amberg	43 899	147 452	30 113	13 461	22 453	2 943	9 450
20	Weiden i.d.OPf.	42 140	140 903	33 388	15 547	17 499	2 841	31 885
21	Kaufbeuren	41 912	144 784	27 890	17 583	20 364	1 251	–
22	Coburg	41 207	135 574	89 261	4 306	9 913	2 362	–
23	Memmingen	41 015	114 167	38 733	4 443	26 389	9 062	8 019
24	Ansbach	40 378	86 119	31 753	14 326	17 725	4 568	1 777
25	Schwabach	38 776	83 974	35 063	12 292	17 446	3 262	3 000
26	Insgesamt	3 572 767	14 768 263	4 754 859	975 543	3 057 682	323 158	1 142 478

¹⁾ Einschl. abschlußtechnische Vorgänge.- ²⁾ Baumaßnahmen, Erwerb von Grundstücken sowie bewegl. Sachen des Anlagevermögens.- ³⁾ Jeweils bezogen auf

12. Ausgewählte Einnahmen und

Lfd. Nr.	Regierungsbezirk	Einwohner am 30.06. 2009	Einnahmen					
			Verwaltungs- u. Vermögens- haushalt zusammen ¹⁾	darunter				
				Steuern (netto)	allgemeine Zuweisungen und Umlagen	sonstige Einnahmen aus Verwaltung und Betrieb	Zuweisungen und Zuschüsse für Investitionen	Kredite und innere Darlehen
								1 000
1	Oberbayern	4 326 559	1 183 295	–	987 501	84 905	1 961	3 000
2	Niederbayern	1 189 953	334 408	–	152 692	48 378	2 465	7 696
3	Oberpfalz	1 081 770	292 780	–	125 834	50 098	557	–
4	Oberfranken	1 078 936	286 300	–	127 388	56 882	7 621	–
5	Mittelfranken	1 710 133	592 933	–	294 802	91 895	3 460	4 920
6	Unterfranken	1 324 185	310 348	–	174 919	51 606	1 491	–
7	Schwaben	1 785 546	508 639	–	283 739	75 936	3 567	–
8	Insgesamt	12 497 082	3 508 702	–	2 146 874	459 700	21 122	15 616

¹⁾ Einschl. abschlußtechnische Vorgänge.- ²⁾ Baumaßnahmen, Erwerb von Grundstücken sowie bewegl. Sachen des Anlagevermögens.- ³⁾ Jeweils bezogen auf

der kreisfreien Städte in Bayern 2009

	Ausgaben					Kennzahlen			Lfd. Nr.
Veräußerung v. Vermögen, Bei- träge u. ähn- liche Entgelte	Verwaltungs- u. Vermögens- haushalt zusammen ¹⁾	darunter				Steuer- deckungs-	Personal- ausgaben	Sach- investi- tions- ²⁾	
		Personal- ausgaben	sächlicher Verwaltungs- und Betriebs- aufwand	allgemeine Zuweisungen und Umlagen	Baumaß- nahmen				
EUR						%			
144 197	7 112 345	1 470 000	626 809	382 649	276 884	46,8	29,2	8,2	1
14 415	1 382 834	468 746	174 706	89 695	96 839	54,9	43,9	10,3	2
15 822	765 567	187 173	88 434	49 709	63 058	44,3	34,0	15,9	3
18 135	585 978	139 838	64 601	21 586	32 331	52,0	42,5	15,3	4
4 216	387 986	107 932	56 104	19 092	24 424	46,5	42,2	11,1	5
9 285	431 445	83 010	45 517	22 484	35 461	71,9	33,3	20,3	6
5 958	331 922	74 586	58 159	20 113	24 166	42,9	31,7	13,5	7
10 848	274 748	93 086	36 675	18 402	25 931	58,9	41,6	14,2	8
1 851	226 910	59 654	28 074	12 472	12 049	40,9	39,9	13,3	9
16 365	234 895	58 553	32 707	8 722	28 375	37,2	33,0	18,5	10
1 802	200 216	45 263	31 898	10 761	23 168	48,7	33,6	20,6	11
4 086	186 722	41 477	29 036	9 370	9 694	50,8	32,2	12,4	12
3 424	153 566	37 400	19 288	11 672	13 714	51,3	31,2	15,0	13
2 839	173 795	34 343	24 491	11 861	27 076	50,9	25,8	23,7	14
1 229	151 697	40 529	15 183	13 182	11 899	48,2	31,1	11,1	15
1 716	730 853	32 173	15 787	8 398	5 788	56,5	36,5	9,1	16
664	168 808	30 132	14 174	6 447	12 116	36,3	32,6	16,0	17
3 314	117 899	28 290	15 961	8 404	15 341	45,3	30,1	20,0	18
2 596	141 447	21 824	16 942	6 723	11 500	33,6	24,3	22,3	19
4 945	152 633	29 235	18 700	5 229	7 806	41,3	36,1	13,6	20
4 345	120 950	24 136	17 802	6 856	7 372	37,2	32,2	13,3	21
3 170	139 960	35 013	15 504	12 833	11 046	72,0	28,2	14,3	22
2 002	127 625	35 201	22 426	8 903	32 936	35,0	31,8	35,0	23
1 466	88 039	24 494	16 629	6 971	10 098	44,4	34,2	16,1	24
2 889	57 254	12 656	9 953	6 483	1 867	85,5	30,9	12,7	25
281 580	14 446 094	3 214 743	1 495 560	779 018	820 940	48,6	32,8	11,4	26

die bereinigten Gesamtausgaben (ohne haushaltstechnische Verrechnungen und ohne besondere Finanzierungsvorgänge).

Ausgaben der Bezirke in Bayern 2009

	Ausgaben					Kennzahlen			Lfd. Nr.
	Verwaltungs- u. Vermögens- haushalt zusammen ¹⁾	darunter				Steuer- deckungs-	Personal- ausgaben	Sach- investi- tions- ²⁾	
Veräußerung v. Vermögen, Bei- träge u. ähn- liche Entgelte		Personal- ausgaben	sächlicher Verwaltungs- und Betriebs- aufwand	allgemeine Zuweisungen und Umlagen	Baumaß- nahmen				
EUR						%			
635	1 258 097	49 173	18 868	—	11 141	0,0	21,8	5,9	1
1 642	324 132	16 697	5 710	—	10 299	0,0	20,1	16,5	2
812	281 287	9 928	2 959	—	504	0,0	25,0	1,7	3
20	305 999	16 748	4 396	—	10 252	0,0	33,3	21,3	4
220	607 803	48 337	19 829	—	11 006	0,0	35,5	9,9	5
142	316 034	21 866	4 533	—	3 212	0,0	38,3	6,4	6
92	497 589	14 215	4 859	—	592	0,0	15,1	1,0	7
3 563	3 590 940	176 963	61 155	—	47 007	0,0	25,8	8,2	8

die bereinigten Gesamtausgaben (ohne haushaltstechnische Verrechnungen und ohne besondere Finanzierungsvorgänge, aber einschl. Bezirksumlageeinnahmen).

13. Ausgewählte Einnahmen und Ausgaben

Lfd. Nr.	Landkreis	Einwohner am 30.06. 2009	Einnahmen					
			Verwaltungs- u. Vermögens- haushalt zusammen ¹⁾	darunter				
				Steuern (netto)	allgemeine Zuweisungen und Umlagen	sonstige Einnahmen aus Verwaltung und Betrieb	Zuweisungen und Zuschüsse für Investitionen	Kredite und innere Darlehen
1	Altötting	108 218	150 497	—	77 173	8 828	6 101	6 600
2	Berchtesgadener Land	101 996	81 974	3	56 878	8 375	1 909	—
3	Bad Tölz-Wolfratshsn.	120 876	105 724	0	72 058	2 284	2 529	—
4	Dachau	137 115	144 102	—	80 366	11 956	11 127	921
5	Ebersberg	127 364	106 499	7 364	74 676	3 289	1 421	6 000
6	Eichstätt	124 702	135 877	4	61 555	10 451	6 201	—
7	Erding	125 817	126 718	—	73 112	12 704	5 392	237
8	Freising	165 182	126 866	—	99 047	13 820	1 299	—
9	Fürstenfeldbruck	202 300	198 796	—	119 651	5 254	9 720	34 000
10	Garmisch-Partenkirchen	86 266	75 834	—	45 123	8 007	1 934	2 300
11	Landsberg am Lech	113 882	94 674	3	65 536	13 469	2 942	2 072
12	Miesbach	95 219	77 289	—	54 892	1 488	1 803	4 165
13	Mühldorf a.Inn	110 254	96 060	3	66 484	13 514	2 070	2 068
14	München	317 996	320 428	73	275 188	3 245	1 535	—
15	Neuburg-Schrobenhausen	91 195	75 374	—	48 918	1 794	2 162	—
16	Pfaffenhofen a.d.Ilm	116 807	83 383	—	59 813	2 271	3 095	—
17	Rosenheim	248 447	245 189	5	138 351	25 397	7 199	16 600
18	Starnberg	129 799	139 759	14	91 019	4 374	856	—
19	Traunstein	170 636	156 382	9	96 358	16 484	8 090	9 600
20	Weilheim-Schongau	130 908	119 677	—	81 111	9 623	2 915	5 675
21	Deggendorf	117 208	105 881	—	62 914	2 367	4 950	7 608
22	Freyung-Grafenau	79 860	65 571	28	40 013	2 463	5 004	1 000
23	Kelheim	112 931	100 321	72	58 533	9 868	3 461	—
24	Landshut	148 360	146 764	—	79 597	13 278	7 579	—
25	Passau	187 654	114 834	—	89 310	3 026	3 016	—
26	Regen	79 506	71 210	—	39 607	1 557	3 289	633
27	Rottal-Inn	118 255	82 873	—	62 455	2 420	3 487	3 928
28	Straubing-Bogen	97 721	82 882	—	47 534	3 936	4 488	—
29	Dingolfing-Landau	90 824	86 877	—	50 926	2 595	5 948	555
30	Amberg-Sulzbach	105 985	93 208	9	57 633	4 817	1 446	2 118
31	Cham	128 783	92 516	—	60 462	4 231	4 753	2 136
32	Neumarkt i.d.OPf.	127 940	119 734	3	55 658	7 608	4 067	2 600
33	Neustadt a.d.Waldnaab	98 056	83 422	21	51 177	4 511	3 341	1 499
34	Regensburg	182 912	156 095	17	82 866	12 851	6 612	—
35	Schwandorf	143 078	112 653	10	72 131	7 603	5 243	—
36	Tirschenreuth	75 644	64 580	8	39 153	2 984	3 626	4 000
37	Bamberg	144 418	85 972	26	64 008	10 799	2 055	—
38	Bayreuth	106 739	67 318	75	45 710	8 955	1 412	—
39	Coburg	89 211	70 357	3	43 959	4 728	2 127	569
40	Forchheim	113 226	86 590	—	54 291	11 779	1 438	6 271
41	Hof	101 846	90 836	48	54 530	8 380	1 618	—
42	Kronach	71 467	58 863	13	36 646	6 924	1 841	—
43	Kulmbach	75 295	64 621	—	38 276	6 213	2 626	—
44	Lichtenfels	68 411	54 682	4	31 897	4 992	1 462	1 274
45	Wunsiedel/Fichtelgeb.	78 050	79 713	76	41 915	10 084	1 957	—
46	Ansbach	181 091	161 252	1	93 779	11 980	8 073	5 000
47	Erlangen-Höchstadt	130 988	116 529	12	77 777	10 561	3 300	1 600
48	Fürth	114 451	91 424	—	52 037	10 924	2 845	—
49	Nürnberg Land	166 763	141 869	174	88 631	16 940	3 556	—
50	Neustadt/Aisch-Bad W.	98 401	97 145	2	51 153	13 053	6 618	76
51	Roth	124 439	105 067	2	64 186	10 344	4 552	—
52	Weißenburg-Gunzenhaus.	92 820	85 487	—	49 517	8 525	1 504	—
53	Aschaffenburg	173 301	112 284	38	85 616	11 338	3 311	—
54	Bad Kissingen	105 322	84 697	44	54 383	1 857	3 212	—
55	Rhön-Grabfeld	83 706	77 794	28	44 621	7 701	2 085	730
56	Haßberge	85 861	63 955	—	43 274	2 520	1 248	1 600
57	Kitzingen	88 802	88 301	—	47 148	9 600	5 697	—
58	Miltenberg	129 328	89 432	1	61 091	15 689	2 204	—
59	Main-Spessart	129 036	109 226	99	63 105	12 442	2 994	1 377
60	Schweinfurt	113 791	75 987	5	57 177	1 896	793	1 036
61	Würzburg	160 095	143 243	12	89 845	1 676	5 165	1 096
62	Aichach-Friedberg	127 876	104 178	—	68 448	2 145	7 182	197
63	Augsburg	240 048	183 341	3	124 031	3 463	4 010	4 667
64	Dillingen a.d.Donau	94 200	89 530	—	51 858	2 402	6 079	4 536
65	Günzburg	121 085	83 645	2	64 285	2 586	1 652	—
66	Neu-Ulm	164 897	111 321	62	88 878	2 110	6 204	—
67	Lindau (Bodensee)	80 027	60 205	—	40 793	1 260	2 936	1 025
68	Ostallgäu	134 237	100 248	—	66 278	10 239	3 007	9 815
69	Unterallgäu	135 532	112 640	3	69 880	10 558	3 614	—
70	Donau-Ries	129 498	98 343	19	65 189	2 298	6 767	—
71	Oberallgäu	150 361	110 952	7	80 608	2 429	5 050	2 200
72	Insgesamt	8 924 315	7 597 569	8 402	4 842 099	522 129	270 806	159 384

¹⁾ Einschl. abschlusstechnische Vorgänge.- ²⁾ Baumaßnahmen, Erwerb von Grundstücken sowie bewegl. Sachen des Anlagevermögens.- ³⁾ Jeweils bezogen auf

der Landkreisverwaltungen in Bayern 2009

	Ausgaben					Kennzahlen			Lfd. Nr.
Veräußerung v. Vermögen, Beiträge u. ähnliche Entgelte	Verwaltungs- u. Vermögens- haushalt zusammen ¹⁾	darunter				Steuer- deckungs-	Personal- ausgaben	Sach- investi- tions- ²⁾	
		Personal- ausgaben	sächlicher Verwaltungs- und Betriebs- aufwand	allgemeine Zuweisungen und Umlagen	Baumaß- nahmen				
EUR						quote ³⁾			
						%			
86	133 861	15 076	15 952	26 539	15 088	0,0	17,1	19,9	1
19	85 075	12 492	15 369	14 354	3 431	0,0	19,2	6,6	2
14	101 594	11 669	12 933	19 122	5 946	0,0	17,6	10,8	3
1 229	125 060	12 936	14 779	24 372	16 243	0,0	14,3	19,5	4
620	87 897	11 906	14 858	21 817	6 271	10,6	17,1	12,1	5
91	106 410	11 301	17 668	18 373	7 623	0,0	14,3	11,5	6
563	121 165	16 053	22 813	21 031	6 193	0,0	18,7	9,7	7
20	127 142	17 828	20 789	35 201	2 663	0,0	16,2	3,8	8
31	189 551	22 661	20 048	35 936	9 382	0,0	19,6	10,0	9
2	74 778	9 213	13 471	12 359	6 155	0,0	17,5	13,3	10
428	97 505	13 202	17 480	18 796	13 383	0,0	15,1	17,0	11
289	78 062	9 619	10 499	18 192	6 801	0,0	15,6	13,3	12
20	103 459	14 488	18 790	17 248	3 078	0,0	18,0	5,3	13
13	325 046	29 066	22 219	131 981	10 271	0,0	9,8	4,0	14
209	68 764	9 804	8 049	13 723	5 709	0,0	19,1	13,9	15
230	79 923	10 952	11 554	19 400	5 360	0,0	17,7	11,1	16
653	237 014	30 296	40 695	40 258	21 990	0,0	18,1	16,8	17
9 151	114 659	12 784	8 486	32 070	1 526	0,0	15,9	3,0	18
261	156 642	16 712	30 245	26 706	14 174	0,0	14,9	16,3	19
190	122 989	13 990	20 017	26 184	7 755	0,0	16,0	11,7	20
126	98 590	16 170	10 245	15 406	6 829	0,0	26,3	13,5	21
25	71 042	9 906	8 572	8 579	8 914	0,1	22,5	21,8	22
262	92 572	13 983	15 040	14 164	7 708	0,1	21,7	12,6	23
2 448	134 626	16 981	20 460	20 872	18 144	0,0	17,3	21,2	24
404	124 328	23 718	16 967	22 259	5 364	0,0	26,4	8,1	25
16	59 002	8 316	8 079	9 490	6 622	0,0	21,2	19,0	26
85	83 394	16 388	12 949	14 442	7 278	0,0	26,7	13,6	27
212	78 260	14 702	9 563	11 097	7 396	0,0	26,6	15,0	28
21	80 228	10 407	8 294	13 245	12 823	0,0	17,7	27,3	29
269	90 246	12 226	9 929	11 290	2 381	0,0	21,9	5,6	30
900	90 299	17 719	12 897	13 104	8 423	0,0	24,0	14,8	31
77	96 660	12 193	15 549	13 172	11 890	0,0	16,8	18,2	32
5	80 053	11 465	11 180	9 970	6 037	0,0	20,6	12,0	33
225	134 401	14 495	21 003	19 131	6 160	0,0	15,9	9,7	34
23	105 225	16 494	16 259	15 846	10 614	0,0	22,4	16,1	35
139	66 285	11 168	10 520	7 517	12 526	0,0	21,5	26,9	36
2	92 360	16 833	16 564	15 220	580	0,0	20,6	3,6	37
10	64 640	11 369	18 121	9 162	1 649	0,1	20,9	5,6	38
7	64 678	9 693	7 733	9 576	4 655	0,0	20,1	10,5	39
588	98 300	15 731	23 270	11 035	3 882	0,0	22,7	8,0	40
0	82 684	14 683	11 258	11 043	2 672	0,1	24,8	6,7	41
738	56 859	9 550	7 899	7 659	1 499	0,0	26,1	5,8	42
388	59 585	9 349	9 673	8 211	3 570	0,0	22,7	12,2	43
1	51 946	7 912	8 700	6 730	3 682	0,0	22,7	13,5	44
85	83 831	11 949	11 526	7 859	2 749	0,2	25,2	7,9	45
322	144 918	18 988	21 154	26 519	13 068	0,0	18,6	14,4	46
27	110 175	13 252	17 061	25 117	8 276	0,0	15,1	10,9	47
370	82 004	11 861	11 551	15 226	2 624	0,0	20,6	5,6	48
31	137 838	16 914	23 671	25 857	6 694	0,2	16,4	8,5	49
6	86 599	12 839	15 902	12 794	9 437	0,0	20,4	16,7	50
15	98 665	13 038	19 381	17 038	8 101	0,0	17,9	13,4	51
9	76 485	11 973	11 363	11 769	1 531	0,0	24,4	5,0	52
102	106 029	17 838	21 619	25 551	6 858	0,0	18,5	8,6	53
6	77 289	13 238	9 928	12 321	5 367	0,1	25,8	12,6	54
348	72 025	12 884	12 993	10 265	4 372	0,1	25,0	11,6	55
60	63 064	11 359	7 203	11 199	1 375	0,0	25,8	4,6	56
217	84 732	11 080	11 394	11 869	12 179	0,0	18,3	23,0	57
27	93 922	14 398	23 420	15 302	11 317	0,0	19,0	16,6	58
138	106 769	13 215	20 014	14 899	4 429	0,2	20,0	8,7	59
17	69 921	12 594	11 200	13 210	2 662	0,0	23,5	7,2	60
5	135 245	16 172	12 543	22 374	11 936	0,0	15,4	12,5	61
147	96 048	10 738	9 386	18 481	11 091	0,0	15,9	18,2	62
92	174 207	22 082	20 519	34 543	5 769	0,0	18,0	6,0	63
25	85 923	11 035	9 731	13 634	5 188	0,0	21,9	12,5	64
2	79 017	15 235	13 696	18 575	4 127	0,0	23,3	8,6	65
44	109 624	14 583	15 002	27 861	7 091	0,1	17,6	10,5	66
37	56 635	9 025	8 412	10 633	2 468	0,0	25,6	9,4	67
103	98 512	14 516	20 138	21 889	5 064	0,0	18,4	7,8	68
411	110 664	12 260	18 713	20 080	5 717	0,0	14,9	9,4	69
160	96 697	14 576	10 447	20 784	8 544	0,0	21,9	15,3	70
306	95 251	13 536	13 361	19 968	8 855	0,0	18,3	14,0	71
24 201	7 224 950	994 673	1 068 768	1 357 501	507 233	0,2	18,8	11,6	72

die bereinigten Gesamtausgaben (ohne haushaltstechnische Verrechnungen und ohne besondere Finanzierungsvorgänge, aber einschl. Kreisumlageeinnahmen).

14. Ausgewählte Einnahmen und Ausgaben der kreisangehörigen

Lfd. Nr.	Gemeinde	Einwohner am 30.06. 2009	Einnahmen					
			Verwaltungs- u. Vermögens- haushalt zusammen ¹⁾	darunter				
				Steuern (netto)	allgemeine Zuweisungen und Umlagen	sonstige Einnahmen aus Verwaltung und Betrieb	Zuweisungen und Zuschüsse für Investitionen	Kredite und innere Darlehen
1 000								
1	Neu-Ulm, GKSt	52 873	140 187	47 299	7 525	21 785	3 231	2 500
2	Freising, GKSt	45 154	122 126	37 913	4 939	13 989	1 705	1 625
3	Dachau, GKSt	41 823	99 312	40 590	4 503	8 417	1 527	–
4	Neumarkt i.d.OPf., GKSt	39 267	106 331	37 442	5 339	15 932	1 540	–
5	Germering, GKSt	37 162	68 861	34 167	5 870	7 505	1 131	3 664
6	Erding, St	34 202	79 755	36 734	3 167	8 995	880	–
7	Fürstenfeldbruck, GKSt	34 015	61 549	32 102	3 595	12 014	2 821	2 556
8	Deggendorf, GKSt	31 490	83 239	27 993	2 544	9 708	3 081	1 694
9	Forchheim, GKSt	30 413	78 203	22 464	7 233	7 455	3 614	7 873
10	Friedberg, St	29 095	65 515	25 941	3 305	3 666	3 216	4 653
11	Neuburg a.d.Donau, GKSt	28 172	65 348	20 760	6 509	12 429	1 750	1 300
12	Schwandorf, GKSt	27 844	49 340	20 049	5 926	6 945	716	1 448
13	Landsberg am Lech, GKSt	27 764	62 878	29 872	3 108	7 949	599	1 383
14	Königsbrunn, St	27 334	32 567	20 563	5 482	2 971	648	–
15	Kulmbach, GKSt	27 007	55 668	25 753	3 369	10 466	1 799	–
16	Unterschleißheim, St	26 494	102 007	62 186	2 269	5 555	780	3 200
17	Lauf a.d.Pegnitz, St	26 100	58 387	24 663	2 106	7 654	999	1 330
18	Garmisch-Partenk., M	25 842	73 837	27 601	8 026	14 718	5 802	3 354
19	Zirndorf, St	25 726	48 915	23 453	4 014	5 668	652	–
20	Lindau(Bodensee), GKSt	24 715	57 524	22 077	7 027	8 582	1 432	1 500
21	Olching	24 632	51 491	20 602	3 395	5 206	289	2 450
22	Roth, St	24 527	54 317	18 214	4 128	6 363	4 079	–
23	Pfaffenhofen/Ilm, St	24 037	69 940	27 647	2 031	8 661	3 098	–
24	Waldkraiburg, St	23 940	35 068	20 517	3 210	2 904	357	1 800
25	Geretsried, St	23 270	38 977	19 137	1 669	2 689	1 482	1 500
26	Starnberg, St	23 055	67 449	26 559	2 653	11 255	748	5 153
27	Herzogenaurach, St	22 864	70 345	40 220	2 001	4 376	1 389	–
28	Senden, St	22 344	46 233	16 819	4 096	2 689	753	2 000
29	Unterhaching	22 183	68 590	29 043	2 499	6 757	2 810	–
30	Vaterstetten	21 741	45 170	22 114	2 130	4 193	605	3 000
31	Weilheim i.OB, St	21 577	42 409	22 119	1 675	4 686	1 486	–
32	Neusäß, St	21 467	36 974	19 683	2 640	5 822	287	–
33	Sonthofen, St	20 972	43 032	16 897	4 117	7 358	969	–
34	Aichach, St	20 939	41 629	14 928	2 447	5 648	857	1 000
35	Traunreut, St	20 846	57 045	18 187	1 149	3 465	1 215	–
36	Bad Kissingen, GKSt	20 778	60 264	16 645	7 673	12 626	1 828	4 990
37	Kitzingen, GKSt	20 764	59 891	13 253	3 404	7 724	2 447	800
38	Lichtenfels, St	20 669	43 824	13 114	7 287	5 074	435	1 623
39	Gersthofen, St	20 484	37 069	20 263	1 173	6 341	574	–
40	Sulzbach-Rosenberg, St	19 884	37 310	12 625	5 042	4 101	2 132	4 108
41	Gauting	19 825	35 702	20 021	2 053	3 566	669	145
42	Ottobrunn	19 786	59 298	22 423	1 726	4 462	781	–
43	Günzburg, GKSt	19 591	35 368	15 006	2 478	4 146	1 266	–
44	Puchheim	19 485	42 204	24 849	1 781	2 665	323	–
45	Gröbenzell	19 352	24 277	16 710	1 737	2 686	1 134	–
46	Haar	19 004	46 258	28 571	1 527	7 527	1 779	–
47	Nördlingen, GKSt	18 999	52 277	19 812	1 663	3 671	2 400	189
48	Neufahrn b.Freising	18 985	37 624	16 344	2 297	2 540	634	–
49	Alzenau, St	18 767	52 357	22 625	1 337	3 211	581	–
50	Traunstein, GKSt	18 751	50 618	16 957	2 252	10 181	1 538	1 914
51	Dillingen/Donau, GKSt	18 290	42 657	15 163	2 386	5 297	374	996
52	Burghausen, St	18 263	78 627	41 273	1 400	2 482	815	–
53	Karlsfeld	18 252	36 602	19 133	1 716	2 709	284	–
54	Donauwörth, GKSt	18 203	40 485	17 595	1 509	4 352	1 676	1 300
55	Dingolfing, St	18 195	85 035	28 043	1 200	10 836	3 174	15
56	Marktoberdorf, St	18 194	43 847	23 133	1 050	3 591	1 167	–
57	Bad Aibling, St	18 048	37 253	12 563	4 480	5 396	470	–
58	Kolbermoor, St	17 792	41 370	13 311	3 794	4 779	1 775	847
59	Wolfratshausen, St	17 769	39 792	16 371	1 541	3 768	1 241	4 000
60	Mühldorf a.Inn, St	17 763	41 564	16 174	1 711	5 098	3 071	630
61	Bad Tölz, St	17 680	52 360	13 104	4 938	11 489	715	475
62	Kronach, St	17 658	30 940	14 004	1 932	2 321	194	9 629
63	Taufkirchen	17 655	46 831	22 991	1 283	3 592	136	–
64	Weißenburg i.Bay., GKSt	17 604	45 313	13 789	2 701	6 374	1 263	–
65	Marktreudwitz, GKSt	17 458	34 017	11 435	3 284	3 771	999	2 527
66	Moosburg a.d.Isar, St	17 457	55 214	14 123	1 129	5 146	1 842	2 895
67	Bad Reichenhall, GKSt	17 334	41 368	13 184	5 488	9 991	2 009	5 600
68	Gilching	17 210	37 791	17 936	1 478	2 622	289	1 419
69	Cham, St	17 086	43 622	14 501	927	6 599	1 925	1 550
70	Oberasbach, St	16 974	35 794	11 497	4 434	7 034	217	–

¹⁾ Einschl. abschlußtechnische Vorgänge.- ²⁾ Baumaßnahmen, Erwerb von Grundstücken sowie bewegl. Sachen des Anlagevermögens.- ³⁾ Jeweils bezogen auf

Gemeinden mit 10 000 und mehr Einwohnern in Bayern 2009

	Ausgaben					Kennzahlen			Lfd. Nr.
Veräußerung v. Vermögen, Bei- träge u. ähn- liche Entgelte	Verwaltungs- u. Vermögens- haushalt zusammen ¹⁾	darunter				Steuer- deckungs-	Personal- ausgaben	Sach- investi- tions- ²⁾	
		Personal- ausgaben	sächlicher Verwaltungs- und Betriebs- aufwand	allgemeine Zuweisungen und Umlagen	Baumaß- nahmen				
EUR						%			
9 162	160 312	26 553	15 726	23 688	7 587	47,7	26,8	11,8	1
4 877	121 564	20 863	16 761	24 468	10 592	48,5	26,7	17,5	2
940	86 546	16 567	13 636	19 491	5 876	61,1	25,0	12,8	3
3 664	98 964	14 083	17 241	11 846	11 833	56,7	21,3	25,9	4
446	69 237	12 061	9 149	15 965	5 144	61,1	21,6	13,1	5
205	96 446	9 433	9 694	14 200	7 772	64,5	16,6	28,8	6
3 059	61 690	14 382	11 554	16 032	5 623	56,6	25,4	11,7	7
1 720	83 776	16 527	8 838	15 267	6 191	51,3	30,3	17,2	8
2 001	81 463	13 550	7 755	11 176	18 279	38,5	23,2	33,8	9
2 660	63 213	8 611	4 620	11 958	9 424	62,8	20,8	27,6	10
1 703	66 186	10 989	11 550	10 451	5 414	42,6	22,5	23,6	11
786	54 063	10 336	9 108	9 410	3 400	53,3	27,5	13,0	12
16 193	63 419	12 393	10 206	16 564	8 333	54,2	22,5	20,6	13
57	30 420	6 465	8 037	9 655	2 390	71,6	22,5	12,9	14
1 999	58 540	11 754	11 190	10 770	1 680	55,8	25,5	7,9	15
3 025	94 272	5 887	6 356	16 378	—	124,6	11,8	7,7	16
1 598	54 253	12 533	6 723	10 543	4 287	62,1	31,6	13,6	17
4 215	74 340	18 243	13 316	10 220	12 270	45,3	30,0	23,5	18
595	45 658	9 857	4 708	8 281	3 908	66,3	27,9	18,4	19
1 136	51 331	15 228	6 861	8 768	3 286	55,3	38,2	9,9	20
979	42 156	8 018	6 545	10 425	4 187	66,3	25,8	14,7	21
1 301	49 672	9 020	7 613	9 521	11 067	43,5	21,6	30,4	22
1 225	71 623	10 545	7 877	9 845	15 348	57,7	22,0	37,0	23
601	39 918	6 312	9 019	10 684	2 095	60,0	18,5	6,9	24
2 354	35 482	5 273	4 779	12 889	2 067	63,5	17,5	9,2	25
2 831	60 163	10 348	11 446	12 614	4 963	59,2	23,1	13,9	26
538	79 317	8 378	5 148	19 701	2 444	89,8	18,7	10,4	27
2 155	39 683	7 788	5 536	7 712	4 125	58,3	27,0	16,9	28
1 024	66 536	9 160	8 156	11 560	910	70,6	22,3	4,1	29
712	42 978	6 417	7 691	9 770	2 806	65,5	19,0	11,8	30
1 639	41 528	6 293	3 738	10 478	2 708	68,3	19,4	12,4	31
1 389	29 595	5 767	6 139	8 074	3 148	68,1	20,0	15,3	32
618	49 723	8 387	6 306	8 607	5 735	46,9	23,3	20,3	33
1 006	40 353	7 615	5 208	8 526	4 270	52,6	26,8	19,5	34
1 174	54 360	7 726	5 386	12 836	11 071	44,4	18,9	32,7	35
884	59 138	12 817	9 754	7 546	3 670	41,4	31,9	13,9	36
1 960	63 790	10 769	5 221	9 009	8 295	35,1	28,6	24,4	37
723	40 723	8 234	6 561	5 969	5 934	42,8	26,9	22,7	38
3 700	38 460	7 458	7 420	10 150	3 915	54,3	20,0	24,6	39
1 445	40 658	8 135	3 998	8 756	6 114	42,5	27,4	25,9	40
472	30 389	5 520	6 059	8 507	1 069	76,0	21,0	6,5	41
785	52 550	4 027	4 889	8 469	8 237	65,2	11,7	26,4	42
1 041	34 275	8 272	4 224	7 385	3 198	56,4	31,1	14,9	43
9 953	38 243	4 984	4 720	11 225	5 364	66,2	13,3	29,6	44
306	29 469	7 571	5 176	8 404	3 311	57,7	26,2	17,2	45
831	46 158	6 949	9 060	10 142	9 670	64,5	15,7	28,5	46
5 065	46 128	8 112	5 693	6 928	5 966	62,4	25,5	24,7	47
5 675	40 700	6 449	3 480	7 345	3 513	59,8	23,6	25,0	48
352	51 209	7 111	4 955	9 617	5 060	67,9	21,3	18,8	49
2 413	49 284	10 602	7 364	7 880	4 986	50,9	31,8	18,5	50
2 385	39 893	7 170	5 751	6 954	3 067	55,5	26,2	15,5	51
2 374	69 611	8 061	7 915	28 071	2 782	69,9	13,7	8,8	52
1 896	41 880	5 393	5 310	9 521	2 852	58,9	16,6	14,5	53
2 134	43 504	8 129	7 247	8 171	4 218	51,1	23,6	21,8	54
5 424	72 529	7 956	10 135	12 759	8 700	54,1	15,4	32,8	55
1 991	42 612	6 731	5 915	8 110	6 095	75,9	22,1	27,0	56
754	38 251	5 697	5 032	6 403	2 659	48,8	22,1	17,0	57
144	40 370	4 479	3 504	6 606	5 052	54,9	18,5	24,1	58
969	40 688	4 927	4 506	8 660	6 370	50,6	15,2	22,5	59
2 999	38 493	8 495	6 024	7 863	3 843	53,4	28,0	20,3	60
3 882	50 553	8 875	8 132	6 665	3 127	36,9	25,0	23,3	61
236	29 856	2 862	2 408	5 884	0	73,7	15,1	0,9	62
59	36 468	3 441	5 678	8 789	2 316	88,1	13,2	12,0	63
695	47 212	9 196	4 327	6 850	6 407	46,9	31,3	25,8	64
256	41 491	9 022	3 313	6 300	728	48,0	37,9	5,4	65
2 018	62 456	6 476	5 127	8 240	6 021	40,1	18,4	18,5	66
1 075	41 402	10 295	6 944	7 039	4 524	35,5	27,7	14,6	67
48	36 517	5 534	3 569	7 160	2 105	81,9	25,3	12,5	68
2 002	42 453	6 312	4 586	6 483	5 999	52,3	22,7	25,1	69
917	33 236	5 502	6 203	4 738	3 344	49,6	23,7	17,6	70

die bereinigten Gesamtausgaben (ohne haushaltstechnische Verrechnungen und ohne besondere Finanzierungsvorgänge).

Noch: 14. Ausgewählte Einnahmen und Ausgaben der kreisangehörigen

Lfd. Nr.	Gemeinde	Einwohner am 30.06. 2009	Einnahmen					
			Verwaltungs- u. Vermögens- haushalt zusammen ¹⁾	darunter				
				Steuern (netto)	allgemeine Zuweisungen und Umlagen	sonstige Einnahmen aus Verwaltung und Betrieb	Zuweisungen und Zuschüsse für Investitionen	Kredite und innere Darlehen
71	Illertissen, St	16 527	38 751	21 391	1 314	9 026	751	–
72	Bobingen, St	16 466	26 990	12 513	2 989	3 380	605	1 272
73	Großostheim, M	16 320	53 160	15 707	1 274	5 928	586	–
74	Vilshofen a.d.Donau,St	16 314	34 031	12 421	4 104	2 686	2 133	2 000
75	Selb, GKSt	16 193	28 716	9 935	4 688	5 221	1 993	5 281
76	Gunzenhausen, St	16 191	30 757	9 628	3 008	5 129	1 096	900
77	Penzberg, St	16 165	46 015	13 260	1 191	5 088	1 777	–
78	Schrobenhausen, St	16 068	45 817	19 738	1 138	1 885	1 003	–
79	Neustadt b.Coburg,GKSt	16 054	40 508	12 313	4 044	5 473	1 689	1 697
80	Bruckmühl, M	16 013	40 938	12 168	1 766	3 651	1 053	4 176
81	Lohr a.Main, St	15 880	57 123	22 008	1 233	7 634	1 246	–
82	Freilassing, St	15 871	33 463	14 557	881	6 228	1 092	45
83	Wendelstein, M	15 822	31 965	15 894	1 164	2 849	207	–
84	Bad Neustadt/Saale, St	15 705	48 038	13 673	949	7 174	560	–
85	Kelheim, St	15 494	31 571	13 022	3 090	2 232	433	–
86	Altdorf b.Nürnberg, St	15 368	37 683	14 161	2 395	3 002	861	–
87	Garching b.München, St	15 344	52 082	21 563	1 434	6 385	70	2 135
88	Holzkirchen, M	15 290	40 018	17 455	1 363	4 080	761	5 003
89	Ismaning	15 183	89 360	39 659	1 242	6 605	80	–
90	Regenstauf, M	15 013	41 779	10 584	2 555	3 067	1 100	–
91	Karlstadt, St	14 974	32 345	11 711	2 620	3 221	1 060	180
92	Pocking, St	14 937	29 417	8 316	4 899	3 366	983	–
93	Stadtbergen, St	14 715	26 343	10 075	3 564	2 808	530	–
94	Immenstadt/Allgäu, St	14 378	37 891	10 564	1 937	9 306	1 809	1 750
95	Füssen, St	14 299	28 955	10 906	4 273	6 696	700	1 570
96	Mindelheim, St	14 052	36 344	12 060	2 779	5 578	2 482	–
97	Eckental, M	14 016	22 379	10 810	2 301	2 523	571	–
98	Mainburg, St	13 945	33 612	13 269	3 075	3 668	379	–
99	Bad Wörishofen, St	13 930	23 561	9 361	3 110	5 533	410	3 003
100	Eichstätt, GKSt	13 922	22 072	9 872	3 593	2 431	1 290	4 103
101	Stein, St	13 844	26 140	12 383	3 263	3 315	552	–
102	Neubiberg	13 766	28 203	12 937	2 610	1 746	1 166	2 500
103	Pegnitz, St	13 736	23 051	10 094	3 003	1 207	1 846	–
104	Dorfen, St	13 606	23 488	9 778	2 058	4 511	1 743	3 086
105	Haßfurt, St	13 371	29 890	11 586	1 264	4 313	627	–
106	Rödental, St	13 369	32 133	8 798	3 777	1 745	1 087	551
107	Hösbach, M	13 366	28 163	10 753	1 622	5 095	814	–
108	Schwabmünchen, St	13 304	29 277	12 089	1 530	3 684	171	–
109	Feucht, M	13 275	29 694	10 386	2 259	2 897	1 028	–
110	Weißenhorn, St	13 246	31 033	11 981	805	3 451	627	–
111	Mering, M	13 234	26 608	9 468	2 624	2 750	2 389	–
112	Höchstadt/Aisch, St	13 194	24 701	10 317	1 364	5 488	1 835	1 000
113	Hilpoltstein, St	13 175	30 881	8 399	3 380	4 292	1 379	–
114	Lappersdorf, M	13 153	22 023	8 440	2 954	1 741	1 344	–
115	Poing	13 149	48 369	21 893	1 134	3 126	766	–
116	Eching	13 007	47 547	17 839	1 045	3 409	282	1 300
117	Vöhringen, St	12 986	35 716	9 889	826	4 035	584	–
118	Maisach	12 896	26 559	11 314	1 006	2 365	1 086	150
119	Gräfenberg	12 853	55 479	22 136	1 484	5 136	1 082	–
120	Treuchtlingen, St	12 853	30 004	7 169	4 053	5 001	725	5 082
121	Eggenfelden, St	12 799	25 145	13 113	319	2 715	864	1 750
122	Neustadt a.d.Donau, St	12 776	27 519	9 758	748	3 558	1 877	–
123	Grafring b.München, St	12 718	20 211	9 562	1 563	2 451	145	500
124	Oberhaching	12 676	47 838	20 024	1 121	5 049	342	–
125	Neutraubling, St	12 667	42 106	14 276	786	7 253	134	–
126	Abensberg, St	12 654	24 882	9 366	2 886	1 281	1 201	1 045
127	Plattling, St	12 654	30 169	11 562	690	2 599	530	–
128	Altötting, St	12 650	29 865	9 630	2 770	5 291	1 493	2 990
129	Landau a.d.Isar, St	12 622	20 590	10 430	2 653	2 105	1 409	806
130	Peißenberg, M	12 562	17 241	6 744	3 866	1 139	985	50
131	Krumbach(Schwaben), St	12 525	24 578	9 128	1 379	4 009	324	1 000
132	Hersbruck, St	12 329	23 449	10 520	815	3 465	855	1 514
133	Burglengenfeld, St	12 321	19 914	8 806	3 796	1 209	822	249
134	Neustadt a.d.Aisch, St	12 230	23 846	10 171	1 705	1 817	720	–
135	Wasserburg a.Inn, St	12 201	41 688	21 086	917	6 749	729	97
136	Murnau a.Staffelsee, M	12 195	23 786	10 791	1 633	2 991	3 340	–
137	Kirchheim b.München	12 182	56 279	16 715	1 106	2 603	91	–
138	Feuchtwangen, St	12 171	32 925	8 704	2 953	4 505	1 880	–
139	Mömbis, M	12 130	24 247	7 401	3 095	2 136	1 563	753
140	Schongau, St	12 108	24 673	8 239	817	2 995	532	1 550

¹⁾ Einschl. abschlußtechnische Vorgänge.- ²⁾ Baumaßnahmen, Erwerb von Grundstücken sowie bewegl. Sachen des Anlagevermögens.- ³⁾ Jeweils bezogen auf

Gemeinden mit 10 000 und mehr Einwohnern in Bayern 2009

	Ausgaben					Kennzahlen			Lfd. Nr.
Veräußerung v. Vermögen, Bei- träge u. ähn- liche Entgelte	Verwaltungs- u. Vermögens- haushalt zusammen ¹⁾	darunter				Steuer- deckungs-	Personal- ausgaben	Sach- investi- tions- ²⁾	
		Personal- ausgaben	sächlicher Verwaltungs- und Betriebs- aufwand	allgemeine Zuweisungen und Umlagen	Baumaß- nahmen				
EUR						%			
1 743	24 887	5 687	4 376	6 347	2 830	95,2	25,3	14,1	71
559	27 193	4 821	3 416	5 490	3 047	59,0	22,7	16,3	72
985	58 816	7 098	7 756	5 848	5 494	52,0	23,5	25,0	73
1 064	30 847	5 277	3 109	5 278	5 331	58,3	24,8	28,4	74
714	30 675	8 146	5 905	5 553	2 183	38,6	31,7	17,0	75
1 746	30 499	6 430	4 564	5 814	3 913	38,2	25,5	18,1	76
692	53 358	6 946	6 804	22 079	6 576	28,5	14,9	15,4	77
854	47 932	5 152	3 309	8 105	6 373	63,1	16,5	32,8	78
578	36 591	7 224	5 435	5 375	3 122	50,7	29,7	18,4	79
1 490	46 377	4 935	3 888	6 361	5 931	40,8	16,5	43,0	80
1 020	45 652	8 136	5 119	6 905	5 791	75,0	27,7	23,6	81
1 387	33 546	6 093	4 721	7 527	5 836	52,5	22,0	23,9	82
73	36 908	4 517	3 532	6 716	816	75,6	21,5	10,0	83
299	43 606	5 712	6 963	7 708	5 558	44,4	18,6	21,3	84
1 275	33 571	5 379	3 498	5 155	4 417	61,5	25,4	23,1	85
1 210	36 200	4 736	2 826	5 239	4 534	66,1	22,1	24,3	86
1 637	47 494	6 698	7 633	7 968	9 988	48,6	15,1	34,1	87
1 176	40 176	4 892	5 065	13 070	6 661	47,6	13,3	23,3	88
505	95 220	10 036	8 433	15 743	17 207	57,2	14,5	42,1	89
1 904	29 506	2 661	3 323	4 600	5 610	60,3	15,2	35,2	90
2 307	33 484	5 794	4 706	4 986	3 208	53,3	26,4	19,9	91
1 230	31 227	3 546	2 348	4 433	5 166	41,7	17,8	35,7	92
565	29 722	6 019	3 271	4 541	2 866	51,0	30,4	17,7	93
374	38 055	7 419	6 691	5 366	5 681	37,3	26,2	24,9	94
1 444	31 950	6 522	4 562	5 180	1 883	50,8	30,4	13,4	95
1 812	31 747	6 228	3 994	4 600	5 103	50,8	26,2	31,2	96
1 785	20 215	3 820	2 400	4 899	2 284	60,8	21,5	16,1	97
1 241	29 807	3 868	2 979	4 437	2 665	64,8	18,9	15,3	98
555	21 529	6 425	1 435	4 494	2 754	50,0	34,3	28,2	99
296	22 198	4 741	3 710	4 315	0	51,8	24,9	10,5	100
400	25 145	4 974	4 579	3 848	2 869	66,6	26,8	19,8	101
1	23 737	3 641	3 619	4 615	563	72,6	20,4	10,1	102
145	24 830	3 641	2 384	4 016	3 387	58,7	21,2	23,5	103
139	23 364	5 119	4 206	4 522	0	46,9	24,6	0,9	104
727	33 338	4 058	3 471	4 977	5 718	48,5	17,0	28,7	105
736	33 544	3 576	3 331	4 059	1 207	54,0	21,9	10,6	106
34	31 140	4 535	4 328	4 309	6 074	47,9	20,2	30,9	107
686	27 999	3 870	3 384	4 485	3 838	64,7	20,7	23,6	108
92	29 589	3 829	3 644	4 232	4 834	50,0	18,4	30,6	109
2 132	38 034	6 816	4 533	7 266	4 031	50,2	28,6	20,3	110
498	23 751	2 567	1 789	5 603	5 103	55,9	15,2	33,2	111
1 627	25 590	4 892	3 442	4 990	5 315	47,5	22,5	30,3	112
2 860	30 143	3 520	4 983	4 613	4 053	42,4	17,8	22,4	113
477	19 728	3 405	2 092	3 537	3 486	58,2	23,5	28,8	114
1 922	41 090	3 868	4 938	7 249	3 167	86,1	15,2	20,9	115
2 136	37 381	6 679	4 635	7 300	1 886	73,6	27,6	14,1	116
1 485	36 453	4 930	4 507	7 276	4 658	41,0	20,5	24,1	117
1 028	24 043	3 103	2 893	6 738	2 225	57,5	15,8	21,1	118
3 671	47 928	5 505	6 258	9 798	7 924	63,3	15,7	30,0	119
534	27 336	4 852	4 823	3 818	2 613	38,3	25,9	16,9	120
1 102	25 800	7 350	3 461	5 708	1 334	62,1	34,8	12,1	121
826	35 687	4 044	3 845	6 638	4 446	44,3	18,4	23,3	122
263	21 360	3 230	2 990	5 137	2 000	59,8	20,2	16,3	123
1 988	42 636	6 695	5 159	10 120	4 333	63,6	21,3	17,7	124
3 449	46 854	4 752	6 072	8 426	5 121	52,5	17,5	21,0	125
713	25 374	3 824	2 591	4 000	5 295	50,6	20,7	31,3	126
551	36 001	4 550	2 628	5 639	1 567	61,8	24,3	19,5	127
189	31 493	3 664	6 040	4 759	6 162	38,8	14,8	26,3	128
431	18 774	4 617	3 435	3 651	2 674	64,3	28,5	22,8	129
348	17 972	3 391	2 026	3 757	3 043	44,3	22,3	24,0	130
1 536	26 321	4 799	5 244	4 829	2 810	47,4	24,9	18,3	131
638	24 267	5 157	3 273	4 941	2 133	62,0	30,4	15,6	132
2 315	19 439	2 731	2 005	3 247	3 308	53,1	16,5	24,1	133
138	23 424	3 398	4 103	4 172	1 272	68,0	22,7	9,6	134
1 315	39 460	5 242	7 034	6 673	4 703	80,8	20,1	22,9	135
90	25 855	5 681	3 434	4 525	4 252	52,7	27,8	27,0	136
2 400	52 135	4 358	4 056	7 543	1 292	47,5	12,4	28,4	137
2 907	33 332	4 574	3 142	6 073	5 072	39,6	20,8	28,1	138
884	26 224	2 385	2 288	3 583	4 446	46,5	15,0	32,4	139
535	24 652	4 664	2 768	5 495	890	45,6	25,8	9,5	140

die bereinigten Gesamtausgaben (ohne haushaltstechnische Verrechnungen und ohne besondere Finanzierungsvorgänge).

Noch: 14. Ausgewählte Einnahmen und Ausgaben der kreisangehörigen

Lfd. Nr.	Gemeinde	Einwohner am 30.06. 2009	Einnahmen					
			Verwaltungs- u. Vermögens- haushalt zusammen ¹⁾	darunter				
				Steuern (netto)	allgemeine Zuweisungen und Umlagen	sonstige Einnahmen aus Verwaltung und Betrieb	Zuweisungen und Zuschüsse für Investitionen	Kredite und innere Darlehen
1 000								
141	Hauzenberg, St	12 091	26 992	7 270	3 417	4 356	1 848	1 603
142	Buchloe, St	12 075	18 833	10 344	1 436	2 950	475	1 036
143	Röthenbach/Pegnitz, St	11 917	29 038	11 573	706	3 687	627	–
144	Eichenau	11 870	19 800	11 370	1 074	1 563	389	–
145	Bad Windsheim, St	11 857	25 894	8 055	2 330	4 436	1 310	2 583
146	Regen, St	11 808	26 678	9 722	3 281	3 031	393	2 000
147	Pfarrkirchen, St	11 793	16 627	10 149	1 001	1 797	632	153
148	Peiting, M	11 722	18 648	6 042	2 543	2 991	822	400
149	Osterhofen, St	11 719	24 667	7 670	2 898	1 211	936	500
150	Ergolding, M	11 718	37 119	11 042	859	3 912	345	–
151	Hirschaid, M	11 682	26 117	7 868	1 919	3 179	526	–
152	Hammelburg, St	11 671	23 948	7 936	2 403	2 943	1 158	318
153	Trostberg, St	11 638	30 618	8 974	1 624	3 515	727	–
154	Markt Schwaben, M	11 546	28 157	10 582	955	4 646	309	1 400
155	Vilsbiburg, St	11 521	29 600	11 101	660	3 592	377	–
156	Roding, St	11 459	24 813	8 911	269	3 018	3 074	4 400
157	Dinkelsbühl, GKSt	11 446	28 612	8 130	2 499	5 397	1 623	–
158	Raubling	11 348	16 161	8 369	770	1 427	148	1 650
159	Oberschleißheim	11 305	25 046	10 617	857	3 907	610	–
160	Burgthann	11 279	26 726	7 895	2 529	2 006	957	–
161	Manching, M	11 277	30 642	8 693	673	2 752	766	–
162	Ebersberg, St	11 258	28 844	13 546	971	4 907	1 029	2 403
163	Ochsenfurt, St	11 254	33 721	10 869	1 157	3 342	606	–
164	Essenbach, M	11 224	63 470	24 155	722	2 826	1 191	–
165	Lindenberg/Allgäu, St	11 210	17 517	8 692	2 780	2 092	554	–
166	Gaimersheim, M	11 139	37 288	13 972	842	2 887	325	–
167	Bad Abbach, M	11 135	22 196	7 929	2 542	2 089	1 110	2 499
168	Miesbach, St	11 133	30 273	11 920	872	3 963	456	630
169	Kissing	11 128	15 705	8 914	1 712	2 551	527	–
170	Altdorf, M	11 127	24 060	8 050	1 370	1 986	831	–
171	Rothenburg/Tauber,GKSt	11 102	34 380	9 898	1 275	7 368	759	3 500
172	Meitingen, M	11 092	25 814	8 756	668	2 477	546	1 215
173	Wolnzach, M	11 030	31 056	8 681	683	2 078	1 097	6 000
174	Münchberg, St	11 023	23 541	7 493	3 831	3 690	1 745	–
175	Grünwald	10 990	368 292	188 175	1 555	8 789	–	–
176	Marktheidenfeld, St	10 842	36 312	11 236	734	4 341	292	2 000
177	Lauingen (Donau), St	10 807	18 938	9 221	964	2 240	1 176	2 361
178	Gemünden a.Main, St	10 766	21 161	7 334	2 923	2 262	530	–
179	Bad Staffelstein, St	10 543	34 980	8 759	2 739	5 077	1 397	1 500
180	Werneck, M	10 507	19 504	6 289	2 785	2 521	157	–
181	Planegg	10 493	73 410	21 331	934	3 389	367	–
182	Burgkirchen a.d.Alz	10 490	21 978	8 427	637	1 452	102	–
183	Langenzenn, St	10 457	27 036	7 150	2 412	2 765	99	–
184	Waldkirchen, St	10 439	16 668	5 170	3 682	1 628	135	1 000
185	Maxhütte-Haidhof, St	10 431	24 010	8 581	591	2 422	1 106	–
186	Prien a.Chiemsee, M	10 307	25 289	8 811	2 481	6 135	155	800
187	Dießen am Ammersee, M	10 276	19 766	6 985	2 981	2 577	684	–
188	Cadolzburg, M	10 193	15 077	10 105	1 014	1 808	211	–
189	Feldkirchen-Westerham	10 187	30 310	8 568	838	2 977	565	–
190	Bogen, St	10 144	21 043	6 268	3 275	1 916	656	2 000
191	Herrsching a.Ammersee	10 073	14 910	10 400	472	2 064	198	–
192	Insgesamt	3 173 439	7 917 912	3 141 115	464 299	902 255	207 439	201 672

¹⁾ Einschl. abschlußtechnische Vorgänge.- ²⁾ Baumaßnahmen, Erwerb von Grundstücken sowie bewegl. Sachen des Anlagevermögens.- ³⁾ Jeweils bezogen auf

Gemeinden mit 10 000 und mehr Einwohnern in Bayern 2009

	Ausgaben					Kennzahlen			Lfd. Nr.
Veräußerung v. Vermögen, Beiträge u. ähnliche Entgelte	Verwaltungs- u. Vermögenshaushalt zusammen ¹⁾	darunter				Steuerdeckungs-	Personal- ausgaben	Sachinvestitions- ²⁾	
		Personal- ausgaben	sächlicher Verwaltungs- und Betriebsaufwand	allgemeine Zuweisungen und Umlagen	Baumaßnahmen				
						quote ³⁾			
						EUR			
998	28 504	2 498	4 332	3 477	4 941	38,2	13,1	34,9	141
1 395	18 364	2 430	2 339	4 960	1 896	66,0	15,5	21,5	142
40	28 293	6 139	2 757	5 281	2 956	59,1	31,4	17,5	143
204	19 910	3 387	2 223	4 884	3 631	72,1	21,5	24,0	144
760	21 407	3 786	2 660	3 982	2 837	50,0	23,5	18,2	145
487	25 428	4 247	3 611	3 584	3 069	57,4	25,1	21,1	146
624	13 860	3 734	1 635	4 531	6	74,2	27,3	7,3	147
1 057	21 213	4 089	3 407	4 338	2 437	38,5	26,1	17,8	148
367	23 772	2 686	2 182	3 704	3 077	53,1	18,6	29,0	149
1 075	30 297	3 173	4 347	4 330	2 033	55,3	15,9	32,5	150
1 492	28 156	3 740	3 779	3 685	4 810	43,0	20,4	29,2	151
480	26 061	4 034	2 784	4 880	2 582	45,2	23,0	17,2	152
526	38 617	4 892	9 537	5 307	3 171	36,5	19,9	15,7	153
148	22 268	3 829	3 279	5 662	2 431	56,0	20,3	17,8	154
489	28 954	5 812	2 685	4 185	4 534	44,5	23,3	30,2	155
1 057	24 140	3 203	3 140	5 366	881	39,5	14,2	9,0	156
1 361	28 721	6 428	4 318	4 053	1 143	42,3	33,4	8,6	157
190	15 629	3 169	2 484	4 694	978	62,4	23,6	9,7	158
133	25 324	4 052	5 185	5 156	1 931	56,4	21,5	12,3	159
649	23 094	2 438	2 837	3 623	4 277	51,4	15,9	31,6	160
1 331	25 465	4 139	3 560	4 297	3 335	48,8	23,2	25,4	161
1 703	29 112	3 991	4 634	5 687	5 185	55,7	16,4	29,2	162
57	24 603	3 092	2 034	4 292	1 243	70,9	20,2	10,1	163
1 973	60 889	4 350	2 861	10 088	2 552	95,7	17,2	15,7	164
266	15 971	3 514	2 091	3 196	2 169	63,7	25,7	19,1	165
3 093	46 588	3 229	3 641	5 380	4 018	64,0	14,8	37,7	166
274	22 826	2 832	2 388	3 554	2 822	52,6	18,8	30,5	167
2 620	34 010	4 292	2 960	5 040	2 930	58,1	20,9	25,3	168
492	18 580	2 810	2 112	3 913	4 143	56,2	17,7	30,5	169
414	24 698	1 790	1 705	3 271	1 686	78,5	17,5	19,2	170
1 758	36 582	7 288	5 476	4 054	4 881	40,7	30,0	22,0	171
3 056	24 652	3 471	2 938	4 530	2 656	49,0	19,4	33,5	172
1 472	29 224	2 555	2 732	4 066	2 104	62,9	18,5	22,2	173
789	25 555	4 444	2 931	3 904	3 722	41,0	24,3	23,3	174
95	318 199	8 474	6 891	50 601	5 031	136,7	6,2	20,0	175
1 520	40 583	6 132	4 425	5 012	6 043	46,9	25,6	28,6	176
904	19 752	4 008	2 957	4 235	2 648	61,3	26,6	20,4	177
154	20 783	3 795	3 104	3 259	1 516	54,2	28,0	16,5	178
1 701	34 924	3 444	3 602	2 942	6 423	44,4	17,5	38,3	179
610	19 805	2 358	2 192	3 178	1 742	49,4	18,5	16,3	180
227	66 112	5 564	6 739	9 350	4 755	65,9	17,2	17,4	181
724	22 870	2 441	2 718	7 209	285	50,8	14,7	3,4	182
955	21 136	3 333	2 849	2 573	655	56,4	26,3	15,3	183
472	17 133	2 432	2 060	3 050	771	46,9	22,1	8,4	184
433	23 476	2 654	2 308	4 657	4 325	53,3	16,5	30,8	185
174	26 171	2 936	3 266	3 720	1 754	48,8	16,3	13,3	186
949	19 903	2 370	3 258	3 440	3 208	48,3	16,4	25,9	187
776	13 305	3 098	1 811	3 107	443	77,9	23,9	10,4	188
1 270	22 085	3 080	2 463	4 062	1 427	63,9	23,0	16,5	189
501	20 710	2 634	2 521	3 431	2 304	42,0	17,7	19,4	190
174	17 028	3 070	3 260	5 377	1 157	66,5	19,6	11,2	191
268 390	7 764 378	1 177 760	961 036	1 431 425	791 258	58,1	21,8	20,6	192

die bereinigten Gesamtausgaben (ohne haushaltstechnische Verrechnungen und ohne besondere Finanzierungs vorgänge).

15. Kommunale Steuern der kreisfreien Städte, Landkreise und

Lfd. Nr.	Gebiet	Grundsteuer				Gewerbesteuer					
		A		B		brutto		Umlage		netto	
		1 000 €	€ je Einw.	1 000 €	€ je Einw.	1 000 €	€ je Einw.	1 000 €	€ je Einw.	1 000 €	€ je Einw.
Zusammenstellung nach Regierungsbezirken											
	Kreisfreie Städte										
1	Oberbayern	551	0,37	308 966	205,76	1 533 277	1 021,11	191 209	127,34	1 342 068	893,77
2	Niederbayern	280	1,78	23 926	151,78	74 675	473,73	11 811	74,93	62 864	398,80
3	Oberpfalz	153	0,70	34 359	156,62	121 387	553,34	21 648	98,68	99 739	454,66
4	Oberfranken	140	0,61	32 847	142,64	143 428	622,86	25 908	112,51	117 519	510,35
5	Mittelfranken	491	0,61	149 905	187,10	413 365	515,95	63 562	79,34	349 803	436,61
6	Unterfranken	144	0,56	40 832	160,16	116 403	456,58	19 774	77,56	96 629	379,02
7	Schwaben	299	0,73	63 356	155,37	163 768	401,60	28 582	70,09	135 186	331,51
8	Zusammen	2 057	0,58	654 190	183,10	2 566 304	718,30	362 496	101,46	2 203 808	616,84
	Kreisangehörige Gemeinden										
1	Oberbayern	19 365	6,86	282 138	99,87	1 444 492	511,33	282 354	99,95	1 162 139	411,38
2	Niederbayern	14 360	13,91	87 681	84,94	287 142	278,15	58 348	56,52	228 794	221,63
3	Oberpfalz	8 236	9,55	69 008	80,02	202 323	234,61	40 661	47,15	161 662	187,46
4	Oberfranken	5 900	6,95	72 127	84,99	196 469	231,50	38 400	45,25	158 069	186,26
5	Mittelfranken	8 914	9,81	82 123	90,35	256 276	281,95	48 984	53,89	207 292	228,06
6	Unterfranken	8 358	7,82	95 085	88,93	303 149	283,52	61 386	57,41	241 764	226,11
7	Schwaben	13 551	9,84	143 319	104,02	421 317	305,80	87 207	63,30	334 110	242,50
8	Zusammen	78 683	8,82	831 481	93,17	3 111 168	348,62	617 340	69,18	2 493 828	279,44
	Landkreise ²⁾										
1	Oberbayern	184	0,12	12	0,01	7 280	4,65	-	-	7 280	4,65
2	Niederbayern	99	0,51	0	0,0	-	-	-	-	-	-
3	Oberpfalz	68	0,09	0	0,0	-	-	-	-	-	-
4	Oberfranken	208	2,23	4	0,01	32	0,05	-	-	32	0,05
5	Mittelfranken	38	0,05	11	0,02	142	0,20	-	-	142	0,20
6	Unterfranken	221	0,25	6	0,01	-	-	-	-	-	-
7	Schwaben	25	0,03	15	0,02	56	0,06	-	-	56	0,06
8	Zusammen	843	0,15	49	0,01	7 510	1,32	-	-	7 510	1,32
	Kommunen zusammen										
1	Oberbayern	20 100	4,65	591 116	136,63	2 985 050	689,94	473 563	109,45	2 511 487	580,48
2	Niederbayern	14 739	12,39	111 607	93,79	361 817	304,06	70 159	58,96	291 657	245,10
3	Oberpfalz	8 456	7,82	103 367	95,55	323 710	299,24	62 309	57,60	261 401	241,64
4	Oberfranken	6 247	5,79	104 978	97,30	339 929	315,06	64 309	59,60	275 621	255,46
5	Mittelfranken	9 443	5,52	232 039	135,68	669 783	391,66	112 547	65,81	557 236	325,84
6	Unterfranken	8 724	6,59	135 924	102,65	419 553	316,84	81 160	61,29	338 392	255,55
7	Schwaben	13 875	7,77	206 690	115,76	585 141	327,71	115 789	64,85	469 352	262,86
8	Insgesamt	81 583	6,53	1 485 721	118,89	5 684 982	454,90	979 836	78,41	4 705 146	376,50

¹⁾ Neu ab 01.01.2005.- ²⁾ Landkreiseigene Steuereinnahmen.

kreisangehörigen Gemeinden in Bayern 2009 nach Regierungsbezirken und Landkreisen

Gemeindeanteil an der Einkommensteuer		Gemeindeanteil an der Umsatzsteuer		Hundesteuer		Zweitwohnungssteuer ¹⁾ und sonstige Steuern		Kommunale Steuern insgesamt		Lfd. Nr.
1 000 €	€ je Einw.	1 000 €	€ je Einw.	1 000 €	€ je Einw.	1 000 €	€ je Einw.	1 000 €	€ je Einw.	

Zusammenstellung nach Regierungsbezirken

811 009	540,10	136 121	90,65	2 367	1,58	5 411	3,60	2 606 492	1 735,83	1
61 557	390,50	9 013	57,18	199	1,26	126	0,80	157 965	1 002,10	2
85 387	389,23	14 520	66,19	357	1,63	-	-	234 515	1 069,03	3
82 363	357,68	16 534	71,80	453	1,97	-	-	249 856	1 085,04	4
323 560	403,85	58 730	73,30	2 291	2,86	1 670	2,08	886 448	1 106,43	5
91 883	360,41	17 359	68,09	362	1,42	-	-	247 209	969,66	6
148 585	364,37	23 624	57,93	701	1,72	622	1,53	372 374	913,16	7
1 604 343	449,05	275 900	77,22	6 731	1,88	7 829	2,19	4 754 859	1 330,86	8

1 292 773	457,62	96 055	34,0	4 641	1,64	9 989	3,54	2 867 101	1 014,91	1
353 993	342,91	28 327	27,44	1 181	1,14	529	0,51	714 863	692,48	2
295 971	343,20	19 546	22,67	1 145	1,33	0	0,00	555 568	644,21	3
292 188	344,29	24 842	29,27	1 471	1,73	41	0,05	554 638	653,54	4
368 106	404,98	23 050	25,36	1 902	2,09	147	0,16	691 534	760,80	5
393 455	367,98	26 900	25,16	1 923	1,80	0	0,00	767 486	717,79	6
533 749	387,40	40 924	29,70	2 550	1,85	6 792	4,93	1 074 995	780,25	7
3 530 236	395,57	259 645	29,09	14 814	1,66	17 498	1,96	7 226 185	809,72	8

-	-	-	-	-	-	-	-	7 477	2,65	1
-	-	-	-	-	-	-	-	99	0,10	2
-	-	-	-	-	-	-	-	68	0,08	3
-	-	-	-	-	-	-	-	244	0,29	4
-	-	-	-	-	-	-	-	190	0,21	5
-	-	-	-	-	-	-	-	228	0,21	6
-	-	-	-	-	-	-	-	96	0,07	7
-	-	-	-	-	-	-	-	8 402	0,94	8

2 103 782	486,25	232 176	53,66	7 009	1,62	15 400	3,56	5 481 070	1 266,84	1
415 549	349,21	37 340	31,38	1 380	1,16	655	0,55	872 927	733,58	2
381 358	352,53	34 066	31,49	1 503	1,39	0	0,00	790 151	730,42	3
374 551	347,15	41 376	38,35	1 925	1,78	41	0,04	804 738	745,86	4
691 666	404,45	81 780	47,82	4 193	2,45	1 817	1,06	1 578 173	922,84	5
485 338	366,52	44 259	33,42	2 285	1,73	0	0,00	1 014 923	766,45	6
682 334	382,14	64 549	36,15	3 251	1,82	7 414	4,15	1 447 465	810,66	7
5 134 579	410,86	535 546	42,85	21 545	1,72	25 327	2,03	11 989 447	959,38	8

Noch: 15. Kommunale Steuern der kreisfreien Städte, Landkreise und

Lfd. Nr.	Gebiet	Gemeindesteuern									
		Grundsteuer				Gewerbesteuer					
		A		B		brutto		Umlage		netto	
		1 000 €	€ je Einw.	1 000 €	€ je Einw.	1 000 €	€ je Einw.	1 000 €	€ je Einw.	1 000 €	€ je Einw.
Regierungsbezirk Oberbayern											
	Kreisfreie Städte										
1	Ingolstadt	215	1,73	22 727	182,96	110 596	890,33	16 210	130,50	94 386	759,83
2	München	282	0,21	277 154	210,50	1 386 128	1 052,75	169 266	128,56	1 216 863	924,20
3	Rosenheim	54	0,89	9 084	149,68	36 553	602,29	5 733	94,47	30 819	507,82
4	Zusammen	551	0,37	308 966	205,76	1 533 277	1 021,11	191 209	127,34	1 342 068	893,77
	Kreisangehörige Gemeinden										
1	Altötting	851	7,87	9 245	85,43	53 614	495,43	7 081	65,43	46 534	430,0
2	Berchtesgadener Land	505	4,95	11 381	111,59	31 305	306,92	5 725	56,13	25 579	250,79
3	Bad Tölz-Wolfratshausen	592	4,89	11 371	94,07	24 800	205,17	5 037	41,67	19 763	163,50
4	Dachau	948	6,91	12 697	92,60	50 652	369,41	9 700	70,75	40 952	298,67
5	Ebersberg	677	5,32	12 142	95,33	48 013	376,98	10 247	80,45	37 767	296,53
6	Eichstätt	1 595	12,79	9 234	74,05	37 302	299,13	7 341	58,87	29 961	240,26
7	Erding	1 573	12,50	11 304	89,84	42 688	339,28	8 064	64,09	34 624	275,19
8	Freising	1 341	8,12	15 987	96,79	71 170	430,86	13 659	82,69	57 511	348,17
9	Fürstenfeldbruck	533	2,63	18 690	92,39	57 783	285,63	11 928	58,96	45 855	226,67
10	Garmisch-Partenkirchen	345	4,0	14 148	164,01	24 660	285,86	5 885	68,22	18 775	217,64
11	Landsberg a. Lech	911	8,0	9 865	86,62	29 968	263,15	6 499	57,07	23 469	206,08
12	Miesbach	536	5,63	11 140	116,99	32 993	346,50	6 394	67,15	26 599	279,34
13	Mühldorf a. Inn	1 588	14,40	9 593	87,01	37 864	343,42	7 688	69,73	30 176	273,70
14	München	480	1,51	36 516	114,83	605 651	1 904,59	118 782	373,53	486 869	1 531,05
15	Neuburg-Schrobenhausen	1 108	12,15	7 195	78,90	28 497	312,49	6 037	66,20	22 460	246,29
16	Pfaffenhofen a. d. Ilm	1 304	11,16	9 692	82,98	40 840	349,63	6 548	56,05	34 292	293,58
17	Rosenheim	1 540	6,20	24 304	97,83	76 805	309,14	16 182	65,13	60 624	244,01
18	Sarnberg	338	2,60	15 873	122,29	76 356	588,26	15 433	118,90	60 923	469,37
19	Traunstein	1 624	9,52	18 675	109,45	49 578	290,55	9 776	57,29	39 802	233,26
20	Weilheim-Schongau	977	7,47	13 085	99,96	23 954	182,98	4 349	33,22	19 605	149,76
21	Zusammen	19 365	6,86	282 138	99,87	1 444 492	511,33	282 354	99,95	1 162 139	411,38
22	Oberbayern	19 916	4,60	591 104	136,62	2 977 769	688,25	473 563	109,45	2 504 206	578,80

¹⁾ Neu ab 01.01.2005.

kreisangehörigen Gemeinden in Bayern 2009 nach Regierungsbezirken und Landkreisen

Noch: Gemeindesteuern										Landkreiseigene Steuern		Kommunale Steuern insgesamt		Lfd. Nr.
Gemeindeanteil an der Einkommensteuer		Gemeindeanteil an der Umsatzsteuer		Hundesteuer		Zweitwohnungssteuer ¹⁾ und sonstige Steuern		Gemeindesteuern zusammen						
1 000 €	€ je Einw.	1 000 €	€ je Einw.	1 000 €	€ je Einw.	1 000 €	€ je Einw.	1 000 €	€ je Einw.	1 000 €	€ je Einw.	1 000 €	€ je Einw.	
Regierungsbezirk Oberbayern														
54 116	435,65	7 624	61,37	189	1,52	-	-	179 257	1 443,07	-	-	179 257	1 443,07	1
733 005	556,71	124 726	94,73	2 118	1,61	5 411	4,11	2 359 560	1 792,06	-	-	2 359 560	1 792,06	2
23 887	393,60	3 771	62,13	60	0,99	-	-	67 675	1 115,11	-	-	67 675	1 115,11	3
811 009	540,10	136 121	90,65	2 367	1,58	5 411	3,60	2 606 492	1 735,83	-	-	2 606 492	1 735,83	4
40 816	377,17	5 679	52,48	136	1,26	-	-	103 261	954,19	-	-	103 261	954,19	1
31 630	310,11	3 085	30,25	137	1,35	538	5,28	72 856	714,31	3	0,03	72 859	714,33	2
54 063	447,26	3 204	26,51	214	1,77	436	3,61	89 644	741,62	0	0,00	89 644	741,62	3
72 416	528,14	2 971	21,67	227	1,66	-	-	130 210	949,64	-	-	130 210	949,64	4
69 912	548,91	2 694	21,15	196	1,54	-	-	123 387	968,78	7 364	57,82	130 751	1 026,59	5
54 995	441,01	2 829	22,68	155	1,24	25	0,20	98 794	792,24	4	0,03	98 798	792,27	6
61 027	485,05	2 826	22,46	197	1,57	-	-	111 550	886,61	-	-	111 550	886,61	7
81 923	495,95	5 776	34,97	213	1,29	7	0,04	162 758	985,33	-	-	162 758	985,33	8
110 382	545,64	4 371	21,61	332	1,64	-	-	180 163	890,57	-	-	180 163	890,57	9
31 382	363,78	2 201	25,52	206	2,39	2 155	24,98	69 213	802,32	-	-	69 213	802,32	10
48 886	429,27	2 188	19,21	233	2,04	372	3,26	85 923	754,49	3	0,03	85 926	754,51	11
41 712	438,06	3 319	34,86	174	1,83	2 497	26,22	85 977	902,93	-	-	85 977	902,93	12
40 465	367,02	3 195	28,98	212	1,92	-	-	85 229	773,02	3	0,03	85 232	773,05	13
178 752	562,12	24 897	78,29	499	1,57	-	-	728 013	2 289,38	73	0,23	728 086	2 289,61	14
35 299	387,07	2 552	27,98	149	1,63	-	-	68 763	754,02	-	-	68 763	754,02	15
52 895	452,84	3 164	27,08	158	1,35	-	-	101 505	869,0	-	-	101 505	869,0	16
96 853	389,83	6 278	25,27	450	1,81	1 781	7,17	191 831	772,12	5	0,02	191 836	772,14	17
73 379	565,33	4 830	37,21	237	1,83	413	3,18	155 995	1 201,82	14	0,11	156 008	1 201,92	18
60 995	357,46	6 279	36,80	276	1,62	1 764	10,34	129 415	758,43	9	0,05	129 423	758,48	19
54 990	420,07	3 717	28,39	241	1,84	-	-	92 614	707,48	-	-	92 614	707,48	20
1 292 773	457,62	96 055	34,0	4 641	1,64	9 989	3,54	2 867 101	1 014,91	7 477	2,65	2 874 578	1 017,56	21
2 103 782	486,25	232 176	53,66	7 009	1,62	15 400	3,56	5 473 593	1 265,11	7 477	1,73	5 481 070	1 266,84	22

Noch: 15. Kommunale Steuern der kreisfreien Städte, Landkreise und

Lfd. Nr.	Gebiet	Gemeindesteuern									
		Grundsteuer				Gewerbesteuer					
		A		B		brutto		Umlage		netto	
		1 000 €	€ je Einw.	1 000 €	€ je Einw.	1 000 €	€ je Einw.	1 000 €	€ je Einw.	1 000 €	€ je Einw.

Regierungsbezirk Niederbayern

Kreisfreie Städte											
1	Landshut	74	1,18	9 225	147,33	28 216	450,66	3 873	61,85	24 344	388,81
2	Passau	54	1,08	7 643	151,10	26 206	518,08	4 426	87,50	21 780	430,58
3	Straubing	152	3,42	7 059	158,84	20 253	455,74	3 513	79,05	16 740	376,69
4	Zusammen	280	1,78	23 926	151,78	74 675	473,73	11 811	74,93	62 864	398,80
Kreisangehörige Gemeinden											
1	Deggendorf	1 209	10,32	9 894	84,41	34 100	290,94	5 807	49,54	28 293	241,39
2	Freyung-Grafenau	472	5,91	6 304	78,93	14 500	181,57	3 066	38,39	11 434	143,17
3	Kelheim	1 528	13,53	9 552	84,59	27 685	245,15	4 009	35,50	23 676	209,65
4	Landshut	2 449	16,51	12 510	84,32	61 448	414,18	12 991	87,57	48 457	326,62
5	Passau	2 152	11,47	15 854	84,49	43 164	230,02	8 131	43,33	35 033	186,69
6	Regen	548	6,89	8 380	105,40	17 398	218,83	3 351	42,15	14 047	176,68
7	Rottal-Inn	2 281	19,29	9 108	77,02	35 301	298,51	6 942	58,70	28 359	239,81
8	Straubing-Bogen	2 153	22,04	7 915	80,99	16 800	171,91	3 774	38,62	13 025	133,29
9	Dingolfing-Landau	1 567	17,26	8 164	89,89	36 746	404,58	10 276	113,14	26 470	291,44
10	Zusammen	14 360	13,91	87 681	84,94	287 142	278,15	58 348	56,52	228 794	221,63
11	Niederbayern	14 640	12,30	111 607	93,79	361 817	304,06	70 159	58,96	291 657	245,10

Regierungsbezirk Oberpfalz

Kreisfreie Städte											
1	Amberg	41	0,93	4 882	111,22	9 765	222,45	1 699	38,69	8 067	183,76
2	Regensburg	69	0,51	24 126	180,95	96 760	725,70	16 199	121,49	80 561	604,21
3	Weiden	43	1,03	5 350	126,97	14 862	352,68	3 750	89,00	11 111	263,68
4	Zusammen	153	0,70	34 359	156,62	121 387	553,34	21 648	98,68	99 739	454,66
Kreisangehörige Gemeinden											
1	Amberg-Weizbach	1 004	9,47	7 681	72,47	13 828	130,47	2 791	26,33	11 037	104,14
2	Cham	1 238	9,61	10 517	81,66	29 303	227,53	5 434	42,19	23 869	185,34
3	Neumarkt i. d. OPf.	1 543	12,06	9 790	76,52	38 055	297,45	6 957	54,37	31 098	243,07
4	Neustadt a. d. Waldnaab	859	8,76	6 877	70,13	24 474	249,59	5 652	57,64	18 822	191,95
5	Regensburg	1 719	9,40	16 374	89,52	31 112	170,09	6 892	37,68	24 220	132,41
6	Schwandorf	1 071	7,49	11 486	80,28	49 963	349,20	9 809	68,56	40 155	280,65
7	Tirschenreuth	800	10,58	6 285	83,08	15 588	206,07	3 127	41,34	12 461	164,73
8	Zusammen	8 236	9,55	69 008	80,02	202 323	234,61	40 661	47,15	161 662	187,46
9	Oberpfalz	8 388	7,75	103 367	95,55	323 710	299,24	62 309	57,60	261 401	241,64

¹⁾ Neu ab 01.01.2005.

kreisangehörigen Gemeinden in Bayern 2009 nach Regierungsbezirken und Landkreisen

Noch: Gemeindesteuern										Landkreiseigene Steuern		Kommunale Steuern insgesamt		Lfd. Nr.
Gemeindeanteil an der Einkommensteuer		Gemeindeanteil an der Umsatzsteuer		Hundesteuer		Zweitwohnungssteuer ¹⁾ und sonstige Steuern		Gemeindesteuern zusammen						
1 000 €	€ je Einw.	1 000 €	€ je Einw.	1 000 €	€ je Einw.	1 000 €	€ je Einw.	1 000 €	€ je Einw.	1 000 €	€ je Einw.	1 000 €	€ je Einw.	

Regierungsbezirk Niederbayern

27 964	446,63	3 660	58,45	92	1,47	126	2,02	65 485	1 045,89	-	-	65 485	1 045,89	1
17 383	343,66	2 942	58,16	40	0,79	-	-	49 842	985,36	-	-	49 842	985,36	2
16 209	364,75	2 411	54,26	67	1,51	-	-	42 638	959,46	-	-	42 638	959,46	3
61 557	390,50	9 013	57,18	199	1,26	126	0,80	157 965	1 002,10	-	-	157 965	1 002,10	4
38 070	324,80	3 412	29,11	114	0,97	14	0,12	81 006	691,13	-	-	81 006	691,13	1
20 412	255,60	1 557	19,50	109	1,36	33	0,41	40 320	504,88	28	0,35	40 348	505,23	2
43 204	382,57	3 228	28,59	97	0,86	-	-	81 285	719,77	72	0,63	81 356	720,41	3
62 179	419,11	4 343	29,27	188	1,27	-	-	130 126	877,10	-	-	130 126	877,10	4
56 744	302,39	4 255	22,67	203	1,08	334	1,78	114 574	610,56	-	-	114 574	610,56	5
22 074	277,64	2 016	25,36	118	1,48	115	1,44	47 297	594,89	-	-	47 297	594,89	6
38 919	329,11	3 399	28,74	143	1,21	34	0,29	82 243	695,47	-	-	82 243	695,47	7
33 959	347,51	1 501	15,36	115	1,17	-	-	58 667	600,36	-	-	58 667	600,36	8
38 432	423,14	4 616	50,82	96	1,06	-	-	79 345	873,61	-	-	79 345	873,61	9
353 993	342,91	28 327	27,44	1 181	1,14	529	0,51	714 863	692,48	99	0,10	714 962	692,58	10
415 549	349,21	37 340	31,38	1 380	1,16	655	0,55	872 828	733,50	99	0,08	872 927	733,58	11

Regierungsbezirk Oberpfalz

15 235	347,05	1 822	41,52	65	1,49	-	-	30 113	685,97	-	-	30 113	685,97	1
55 884	419,13	10 157	76,18	217	1,63	-	-	171 014	1 282,61	-	-	171 014	1 282,61	2
14 268	338,58	2 540	60,28	75	1,77	-	-	33 388	792,31	-	-	33 388	792,31	3
85 387	389,23	14 520	66,19	357	1,63	-	-	234 515	1 069,03	-	-	234 515	1 069,03	4
35 933	339,03	2 355	22,22	158	1,49	-	-	58 167	548,82	9	0,09	58 176	548,91	1
36 534	283,68	3 058	23,75	154	1,20	-	-	75 369	585,24	-	-	75 369	585,24	2
45 457	355,30	3 252	25,42	170	1,33	-	-	91 310	713,70	3	0,02	91 313	713,72	3
30 741	313,50	2 188	22,31	161	1,64	-	-	59 647	608,30	21	0,22	59 669	608,51	4
76 570	418,62	3 030	16,57	233	1,27	-	-	122 146	667,79	17	0,09	122 163	667,88	5
49 014	342,57	3 835	26,80	160	1,12	-	-	105 721	738,90	10	0,07	105 731	738,97	6
21 723	287,17	1 829	24,18	110	1,46	-	-	43 208	571,20	8	0,10	43 215	571,30	7
295 971	343,20	19 546	22,67	1 145	1,33	-	-	555 568	644,21	68	0,08	555 636	644,29	8
381 358	352,53	34 066	31,49	1 503	1,39	-	-	790 083	730,36	68	0,06	790 151	730,42	9

Noch: 15. Kommunale Steuern der kreisfreien Städte, Landkreise und

Lfd. Nr.	Gebiet	Gemeindesteuern									
		Grundsteuer				Gewerbesteuer					
		A		B		brutto		Umlage		netto	
		1 000 €	€ je Einw.	1 000 €	€ je Einw.	1 000 €	€ je Einw.	1 000 €	€ je Einw.	1 000 €	€ je Einw.
Regierungsbezirk Oberfranken											
	Kreisfreie Städte										
1	Bamberg	34	0,49	10 416	149,32	28 478	408,26	4 152	59,53	24 325	348,74
2	Bayreuth	37	0,51	10 088	139,52	24 692	341,51	4 224	58,42	20 468	283,09
3	Coburg	28	0,69	4 633	112,43	79 947	1 940,12	16 042	389,29	63 905	1 550,83
4	Hof	41	0,86	7 710	164,01	10 311	219,34	1 491	31,71	8 821	187,63
5	Zusammen	140	0,61	32 847	142,64	143 428	622,86	25 908	112,51	117 519	510,35
	Kreisangehörige Gemeinden										
1	Bamberg	1 173	8,12	9 667	66,94	34 886	241,56	5 920	40,99	28 966	200,57
2	Bayreuth	967	9,06	8 720	81,70	16 282	152,54	3 040	28,48	13 241	124,05
3	Coburg	533	5,98	7 578	84,94	26 899	301,52	5 317	59,61	21 582	241,92
4	Forchheim	852	7,52	9 531	84,18	16 953	149,73	3 714	32,80	13 239	116,93
5	Hof	650	6,38	9 653	94,78	24 445	240,02	5 216	51,21	19 230	188,81
6	Kronach	442	6,19	6 300	88,15	24 043	336,42	5 335	74,65	18 708	261,77
7	Kulmbach	480	6,38	6 928	92,01	22 861	303,62	4 634	61,55	18 227	242,07
8	Lichtenfels	487	7,11	5 669	82,87	15 233	222,68	1 758	25,69	13 476	196,98
9	Wunsiedel i. Fichtelgeb.	315	4,03	8 080	103,52	14 867	190,48	3 466	44,41	11 401	146,07
10	Zusammen	5 900	6,95	72 127	84,99	196 469	231,50	38 400	45,25	158 069	186,26
11	Oberfranken	6 039	5,60	104 974	97,29	339 897	315,03	64 309	59,60	275 589	255,43
Regierungsbezirk Mittelfranken											
	Kreisfreie Städte										
1	Ansbach	52	1,28	5 359	132,72	10 180	252,12	1 722	42,65	8 458	209,47
2	Erlangen	67	0,64	20 000	189,81	56 889	539,91	7 104	67,42	49 786	472,49
3	Fürth	99	0,87	18 727	164,08	34 220	299,84	5 182	45,41	29 038	254,43
4	Nürnberg	233	0,46	101 407	201,79	298 232	593,46	47 925	95,37	250 307	498,10
5	Schwabach	40	1,03	4 412	113,78	13 844	357,03	1 630	42,03	12 215	315,00
6	Zusammen	491	0,61	149 905	187,10	413 365	515,95	63 562	79,34	349 803	436,61
	Kreisangehörige Gemeinden										
1	Ansbach	2 792	15,42	17 670	97,57	52 671	290,86	9 291	51,31	43 380	239,55
2	Erlangen-Höchstadt	816	6,23	11 401	87,04	52 206	398,56	9 723	74,23	42 483	324,33
3	Fürth	424	3,71	11 383	99,45	28 654	250,36	5 392	47,11	23 263	203,25
4	Nürnberger Land	544	3,26	12 733	76,35	54 844	328,88	12 251	73,46	42 594	255,41
5	Neustadt a. d. Aisch - Bad Windsheim	1 933	19,64	8 965	91,11	21 751	221,04	3 786	38,47	17 965	182,57
6	Roth	947	7,61	11 548	92,80	29 630	238,11	5 494	44,15	24 136	193,96
7	Weißenburg-Gunzenhausen	1 458	15,71	8 425	90,76	16 519	177,96	3 047	32,83	13 471	145,13
8	Zusammen	8 914	9,81	82 123	90,35	256 276	281,95	48 984	53,89	207 292	228,06
9	Mittelfranken	9 405	5,50	232 028	135,68	669 641	391,57	112 547	65,81	557 095	325,76

¹⁾ Neu ab 01.01.2005 .

kreisangehörigen Gemeinden in Bayern 2009 nach Regierungsbezirken und Landkreisen

Noch: Gemeindesteuern												Lfd. Nr.		
Gemeindeanteil an der Einkommensteuer		Gemeindeanteil an der Umsatzsteuer		Hundesteuer		Zweitwohnungssteuer ¹⁾ und sonstige Steuern		Gemeindesteuern zusammen		Landkreiseigene Steuern			Kommunale Steuern insgesamt	
1 000 €	€ je Einw.	1 000 €	€ je Einw.	1 000 €	€ je Einw.	1 000 €	€ je Einw.	1 000 €	€ je Einw.	1 000 €	€ je Einw.		1 000 €	€ je Einw.

Regierungsbezirk Oberfranken

26 011	372,90	5 133	73,58	121	1,73	-	-	66 040	946,77	-	-	66 040	946,77	1
26 106	361,07	4 202	58,11	114	1,58	-	-	61 015	843,88	-	-	61 015	843,88	2
15 892	385,67	4 749	115,25	54	1,30	-	-	89 261	2 166,17	-	-	89 261	2 166,17	3
14 354	305,33	2 450	52,13	164	3,49	-	-	33 539	713,45	-	-	33 539	713,45	4
82 363	357,68	16 534	71,80	453	1,97	-	-	249 856	1 085,04	-	-	249 856	1 085,04	5
52 752	365,28	2 788	19,30	232	1,61	-	-	95 579	661,82	26	0,18	95 604	662,00	1
36 668	343,53	1 933	18,11	187	1,75	34	0,32	61 751	578,52	75	0,70	61 826	579,23	2
30 616	343,19	3 238	36,30	147	1,64	-	-	63 694	713,97	3	0,03	63 697	714,00	3
47 991	423,85	2 132	18,83	237	2,09	-	-	73 982	653,40	-	-	73 982	653,40	4
32 161	315,79	3 605	35,39	199	1,95	-	-	65 498	643,11	48	0,47	65 546	643,58	5
22 442	314,02	2 346	32,82	123	1,72	-	-	50 361	704,68	13	0,18	50 374	704,86	6
24 434	324,51	2 714	36,04	105	1,39	-	-	52 888	702,41	-	-	52 888	702,41	7
21 163	309,36	3 212	46,95	100	1,46	-	-	44 106	644,73	4	0,05	44 110	644,78	8
23 959	306,97	2 875	36,83	142	1,82	7	0,09	46 778	599,33	76	0,97	46 854	600,31	9
292 188	344,29	24 842	29,27	1 471	1,73	41	0,05	554 638	653,54	244	0,29	554 882	653,83	10
374 551	347,15	41 376	38,35	1 925	1,78	41	0,04	804 494	745,64	244	0,23	804 738	745,86	11

Regierungsbezirk Mittelfranken

15 297	378,85	2 500	61,92	87	2,16	-	-	31 753	786,40	-	-	31 753	786,40	1
53 821	510,78	7 979	75,72	245	2,32	-	-	131 897	1 251,76	-	-	131 897	1 251,76	2
46 591	408,23	5 893	51,63	450	3,95	154	1,35	100 951	884,55	-	-	100 951	884,55	3
191 081	380,24	40 852	81,29	1 388	2,76	1 516	3,02	586 784	1 167,66	-	-	586 784	1 167,66	4
16 770	432,47	1 506	38,85	120	3,11	-	-	35 063	904,25	-	-	35 063	904,25	5
323 560	403,85	58 730	73,30	2 291	2,86	1 670	2,08	886 448	1 106,43	-	-	886 448	1 106,43	6
61 166	337,76	4 833	26,69	333	1,84	147	0,81	130 321	719,64	1	0,01	130 322	719,65	1
67 347	514,15	3 353	25,59	279	2,13	-	-	125 679	959,47	12	0,09	125 691	959,56	2
51 985	454,21	2 098	18,33	314	2,74	-	-	89 466	781,70	-	-	89 466	781,70	3
73 726	442,10	4 972	29,81	338	2,03	-	-	134 906	808,97	174	1,04	135 079	810,01	4
33 453	339,96	2 502	25,43	194	1,98	-	-	65 012	660,69	2	0,02	65 014	660,71	5
50 179	403,24	2 739	22,01	282	2,27	-	-	89 831	721,89	2	0,01	89 833	721,90	6
30 251	325,91	2 552	27,50	162	1,74	-	-	56 320	606,76	-	-	56 320	606,76	7
368 106	404,98	23 050	25,36	1 902	2,09	147	0,16	691 534	760,80	190	0,21	691 725	761,01	8
691 666	404,45	81 780	47,82	4 193	2,45	1 817	1,06	1 577 983	922,73	190	0,11	1 578 173	922,84	9

Noch: 15. Kommunale Steuern der kreisfreien Städte, Landkreise und

Lfd. Nr.	Gebiet	Gemeindesteuern									
		Grundsteuer				Gewerbsteuer					
		A		B		brutto		Umlage		netto	
		1 000 €	€ je Einw.	1 000 €	€ je Einw.	1 000 €	€ je Einw.	1 000 €	€ je Einw.	1 000 €	€ je Einw.

Regierungsbezirk Unterfranken

Kreisfreie Städte											
1	Aschaffenburg	21	0,30	10 149	147,78	26 794	390,13	3 526	51,34	23 268	338,79
2	Schweinfurt	30	0,56	10 025	187,20	40 948	764,62	8 514	158,98	32 434	605,65
3	Würzburg	93	0,70	20 658	155,66	48 661	366,67	7 735	58,28	40 926	308,39
4	Zusammen	144	0,56	40 832	160,16	116 403	456,58	19 774	77,56	96 629	379,02
Kreisangehörige Gemeinden											
1	Aschaffenburg	339	1,95	15 934	91,94	58 206	335,87	13 517	78,00	44 689	257,87
2	Bad Kissingen	806	7,65	11 434	108,56	22 007	208,94	4 559	43,29	17 447	165,66
3	Rhön-Grabfeld	811	9,69	6 678	79,77	16 809	200,81	3 685	44,03	13 124	156,78
4	Haßberge	837	9,75	6 175	71,92	21 823	254,17	4 826	56,20	16 998	197,97
5	Kitzingen	1 229	13,84	7 538	84,88	28 405	319,87	6 711	75,57	21 694	244,30
6	Miltenberg	423	3,27	12 663	97,91	42 770	330,71	9 669	74,77	33 101	255,94
7	Main-Spessart	974	7,55	12 155	94,20	34 214	265,15	4 585	35,54	29 629	229,62
8	Schweinfurt	1 179	10,36	9 599	84,36	34 561	303,73	6 190	54,40	28 371	249,33
9	Würzburg	1 760	10,99	12 910	80,64	44 354	277,05	7 642	47,74	36 711	229,31
10	Zusammen	8 358	7,82	95 085	88,93	303 149	283,52	61 386	57,41	241 764	226,11
11	Unterfranken	8 502	6,42	135 918	102,64	419 553	316,84	81 160	61,29	338 392	255,55

Regierungsbezirk Schwaben

Kreisfreie Städte											
1	Augsburg	122	0,46	43 064	163,74	105 764	402,14	18 085	68,77	87 679	333,38
2	Kaufbeuren	23	0,56	4 840	115,48	8 786	209,64	1 806	43,08	6 981	166,56
3	Kempten (Allgäu)	70	1,13	9 544	154,30	30 305	489,94	5 234	84,61	25 071	405,33
4	Memmingen	84	2,04	5 908	144,04	18 912	461,11	3 457	84,30	15 455	376,81
5	Zusammen	299	0,73	63 356	155,37	163 768	401,60	28 582	70,09	135 186	331,51
Kreisangehörige Gemeinden											
1	Aichach-Friedberg	1 333	10,43	12 437	97,26	31 908	249,52	6 003	46,94	25 905	202,58
2	Augsburg	1 458	6,07	22 124	92,17	64 151	267,24	12 332	51,37	51 819	215,87
3	Dillingen a. d. Donau	1 234	13,10	8 864	94,10	32 175	341,56	7 214	76,58	24 961	264,98
4	Günzburg	974	8,05	11 048	91,24	37 851	312,60	10 212	84,34	27 639	228,26
5	Neu-Ulm	641	3,89	18 635	113,01	58 902	357,21	10 565	64,07	48 338	293,14
6	Lindau (Bodensee)	521	6,51	9 666	120,79	21 765	271,97	4 182	52,26	17 582	219,70
7	Ostallgäu	1 865	13,89	14 637	109,04	44 477	331,33	8 064	60,07	36 413	271,26
8	Unterallgäu	1 872	13,81	12 809	94,51	40 352	297,73	9 927	73,25	30 424	224,48
9	Donau-Ries	2 445	18,88	13 079	101,00	54 835	423,44	12 527	96,73	42 308	326,71
10	Oberallgäu	1 207	8,03	20 018	133,13	34 901	232,11	6 181	41,11	28 720	191,01
11	Zusammen	13 551	9,84	143 319	104,02	421 317	305,80	87 207	63,30	334 110	242,50
12	Schwaben	13 850	7,76	206 675	115,75	585 085	327,68	115 789	64,85	469 296	262,83

¹⁾ Neu ab 01.01.2005.

kreisangehörigen Gemeinden in Bayern 2009 nach Regierungsbezirken und Landkreisen

Noch: Gemeindesteuern										Landkreiseigene Steuern		Kommunale Steuern insgesamt		Lfd. Nr.
Gemeindeanteil an der Einkommensteuer		Gemeindeanteil an der Umsatzsteuer		Hundesteuer		Zweitwohnungssteuer ¹⁾ und sonstige Steuern		Gemeindesteuern zusammen						
1 000 €	€ je Einw.	1 000 €	€ je Einw.	1 000 €	€ je Einw.	1 000 €	€ je Einw.	1 000 €	€ je Einw.	1 000 €	€ je Einw.			

Regierungsbezirk Unterfranken

27 375	398,59	4 583	66,73	83	1,21	-	-	65 479	953,40	-	-	65 479	953,40	1
16 296	304,30	4 001	74,71	61	1,14	-	-	62 848	1 173,56	-	-	62 848	1 173,56	2
48 211	363,28	8 775	66,12	218	1,64	-	-	118 882	895,80	-	-	118 882	895,80	3
91 883	360,41	17 359	68,09	362	1,42	-	-	247 209	969,66	-	-	247 209	969,66	4
75 954	438,28	4 924	28,41	328	1,89	-	-	142 167	820,35	38	0,22	142 205	820,57	1
32 896	312,33	2 435	23,12	207	1,96	-	-	65 224	619,29	44	0,42	65 268	619,70	2
25 400	303,44	2 228	26,61	146	1,74	-	-	48 386	578,04	28	0,33	48 413	578,37	3
28 060	326,81	2 294	26,72	156	1,82	-	-	54 520	634,98	-	-	54 520	634,98	4
29 917	336,89	2 791	31,43	160	1,80	-	-	63 329	713,14	-	-	63 329	713,14	5
46 991	363,34	3 626	28,03	238	1,84	0	0,00	97 041	750,35	1	0,01	97 042	750,36	6
50 152	388,67	3 963	30,71	216	1,67	-	-	97 089	752,42	99	0,77	97 188	753,19	7
42 893	376,94	1 842	16,19	214	1,88	-	-	84 098	739,06	5	0,04	84 103	739,10	8
61 194	382,23	2 799	17,48	259	1,62	-	-	115 632	722,27	12	0,08	115 644	722,35	9
393 455	367,98	26 900	25,16	1 923	1,80	0	0,00	767 486	717,79	228	0,21	767 714	718,00	10
485 338	366,52	44 259	33,42	2 285	1,73	0	0,00	1 014 695	766,28	228	0,17	1 014 923	766,45	11

Regierungsbezirk Schwaben

95 674	363,78	16 717	63,56	456	1,73	530	2,02	244 243	928,67	-	-	244 243	928,67	1
14 514	346,31	1 451	34,61	81	1,94	-	-	27 890	665,45	-	-	27 890	665,45	2
23 360	377,66	3 275	52,94	96	1,54	92	1,48	61 508	994,39	-	-	61 508	994,39	3
15 036	366,60	2 182	53,20	68	1,67	-	-	38 733	944,35	-	-	38 733	944,35	4
148 585	364,37	23 624	57,93	701	1,72	622	1,53	372 374	913,16	-	-	372 374	913,16	5
54 493	426,14	2 987	23,36	215	1,68	-	-	97 370	761,44	-	-	97 370	761,44	1
103 659	431,83	5 912	24,63	540	2,25	-	-	185 512	772,81	3	0,01	185 515	772,82	2
35 468	376,52	3 029	32,15	175	1,86	-	-	73 731	782,71	-	-	73 731	782,71	3
44 839	370,31	4 312	35,61	159	1,31	-	-	88 971	734,78	2	0,02	88 973	734,80	4
69 095	419,02	5 549	33,65	287	1,74	-	-	142 545	864,45	62	0,38	142 607	864,82	5
28 901	361,14	2 724	34,03	169	2,11	1 137	14,21	60 701	758,51	-	-	60 701	758,51	6
47 376	352,92	3 546	26,41	250	1,86	1 626	12,12	105 713	787,51	-	-	105 713	787,51	7
47 411	349,81	3 981	29,37	233	1,72	141	1,04	96 871	714,75	3	0,02	96 874	714,77	8
48 212	372,30	4 557	35,19	220	1,70	-	-	110 822	855,78	19	0,15	110 841	855,93	9
54 295	361,10	4 328	28,78	303	2,01	3 888	25,85	112 759	749,92	7	0,05	112 766	749,97	10
533 749	387,40	40 924	29,70	2 550	1,85	6 792	4,93	1 074 995	780,25	96	0,07	1 075 091	780,32	11
682 334	382,14	64 549	36,15	3 251	1,82	7 414	4,15	1 447 369	810,60	96	0,05	1 447 465	810,66	12

16. Realsteuergrundbeträge, -hebesätze und -aufbringungskraft der kreisfreien Städte und kreisangehörigen Gemeinden in Bayern 2009 nach Regierungsbezirken und Landkreisen

Gebiet	Grundbetrag ¹⁾			Gewogener Durchschnittshebesatz ²⁾			Realsteuer-aufbringungskraft ³⁾		Steuereinnahmekraft der Gemeinden ⁴⁾	
	Grundsteuer		Gewerbe-steuer	Grundsteuer		Gewerbe-steuer	1 000 €	€ je Ein-wohner	1 000 €	€ je Ein-wohner
	A	B		A	B					
	1 000 €			%						

Zusammenstellung nach Regierungsbezirken

Kreisfreie Städte

Oberbayern	135	63 666	319 671	407,0	485,3	479,6	1398 865	931,60	2154 785	1 435,01
Niederbayern	90	6 286	19 040	310,5	380,6	392,2	92 795	588,67	151 553	961,42
Oberpfalz	56	9 216	29 803	274,6	372,8	407,3	142 666	650,34	220 924	1 007,08
Oberfranken	50	8 398	45 761	280,4	391,1	313,4	197 706	858,57	270 695	1 175,54
Mittelfranken	160	31 694	95 023	306,7	473,0	435,0	463 332	578,31	782 059	976,13
Unterfranken	46	10 094	29 612	315,8	404,5	393,1	145 178	569,45	234 646	920,39
Schwaben	105	14 336	40 538	285,1	441,9	404,0	200 793	492,40	344 420	844,61
Zusammen	642	143 689	579 448	320,7	455,3	442,9	2641 335	739,30	4159 082	1 164,11

Kreisangehörige Gemeinden

Oberbayern	6 205	92 506	472 764	312,1	305,0	305,5	2082 838	737,29	3189 313	1 128,97
Niederbayern	4 202	26 295	85 534	341,7	333,5	335,7	422 421	409,20	746 393	723,03
Oberpfalz	2 624	22 290	62 311	313,9	309,6	324,7	317 830	368,54	592 687	687,25
Oberfranken	1 812	22 538	60 296	325,7	320,0	325,8	308 687	363,73	587 316	692,05
Mittelfranken	2 338	24 053	78 605	381,2	341,4	326,0	382 684	421,02	724 856	797,46
Unterfranken	2 518	29 833	91 661	332,0	318,7	330,7	452 133	422,85	811 103	758,58
Schwaben	3 749	41 455	129 251	361,5	345,7	326,0	635 957	461,59	1 123 424	815,40
Zusammen	23 447	258 970	980 422	335,6	321,1	317,3	4 602 550	515,73	7 775 091	871,23

Bayern

Oberbayern	6 340	156 172	792 435	314,1	378,5	375,8	3 481 703	804,73	5 344 098	1 235,18
Niederbayern	4 292	32 581	104 574	341,1	342,6	346,0	515 216	432,97	897 946	754,61
Oberpfalz	2 679	31 506	92 114	313,1	328,1	351,4	460 496	425,69	813 611	752,11
Oberfranken	1 861	30 935	106 056	324,4	339,3	320,5	506 393	469,34	858 011	795,24
Mittelfranken	2 498	55 746	173 629	376,5	416,2	385,7	846 017	494,71	1 506 915	881,17
Unterfranken	2 563	39 927	121 274	331,7	340,4	346,0	597 311	451,08	1 045 748	789,73
Schwaben	3 853	55 791	169 789	359,4	370,4	344,6	836 749	468,62	1 467 844	822,07
Zusammen	24 088	402 659	1 559 871	335,2	369,0	364,0	7 243 885	579,65	11 934 173	954,96

¹⁾ Berechnet für jede kreisfreie und kreisangehörige Gemeinde: 100 mal Steueraufkommen geteilt durch Hebesatz; bei den Gemeinden im Landkreis die Summe der Grundbeträge der kreisangehörigen Gemeinden.- ²⁾ Bei den Gemeinden im Landkreis gewogener Durchschnittshebesatz = 100 mal Summe der Steueraufkommen geteilt durch Summe der Grundbeträge.- ³⁾ Die Aufbringungskraft der Grundsteuer A, B und der Gewerbesteuer wurde aus den Grundbeträgen mal Landesdurchschnittshebesatz (der Gemeinden insgesamt) geteilt durch 100 errechnet.- ⁴⁾ Realsteueraufbringungskraft abzüglich Gewerbesteuerumlage und zuzüglich Gemeindeanteile an der Einkommen- und Umsatzsteuer.

Noch: 16. Realsteuergrundbeträge, -hebesätze und -aufbringungskraft der kreisfreien Städte und kreisangehörigen Gemeinden in Bayern 2009 nach Regierungsbezirken und Landkreisen

Gebiet	Grundbetrag ¹⁾			Gewogener Durchschnittshebesatz ²⁾			Realsteuer-aufbringungskraft ³⁾		Steuereinnahmekraft der Gemeinden ⁴⁾	
	Grundsteuer		Gewerbe-steuer	Grundsteuer		Gewerbe-steuer	1 000 €	€ je Ein-wohner	1 000 €	€ je Ein-wohner
	A	B		A	B					
	1 000 €			%						

Regierungsbezirk Oberbayern										
Kreisfreie Städte										
Ingolstadt	62	4 941	27 649	350	460	400	119 070	958,55	164 600	1 325,08
München	57	56 562	282 883	490	490	490	1 238 500	940,63	1 926 967	1 463,51
Rosenheim	16	2 163	9 138	330	420	400	41 295	680,44	63 220	1 041,70
Zusammen	135	63 666	319 671	407,0	485,3	479,6	1 398 865	931,60	2 154 785	1 435,01
Gemeinden im Landkreis										
Altötting	273	3 111	16 304	311,6	297,2	328,8	71 735	662,88	111 150	1 027,10
Berchtesgadener Land	163	3 463	9 767	308,9	328,7	320,5	48 874	479,18	77 865	763,41
Bad Tölz-Wolfratshausen	208	3 648	7 859	283,8	311,7	315,5	42 766	353,80	94 996	785,89
Dachau	306	4 119	15 658	309,7	308,2	323,5	73 215	533,97	138 901	1 013,03
Ebersberg	237	4 238	15 549	285,6	286,5	308,8	73 022	573,34	135 382	1 062,95
Eichstätt	481	2 872	11 172	331,4	321,5	333,9	52 875	424,01	103 358	828,84
Erding	489	3 768	13 215	321,4	300,0	323,0	63 642	505,83	119 431	949,25
Freising	422	4 961	20 737	318,0	322,2	343,2	95 195	576,30	169 234	1 024,53
Fürstenfeldbruck	183	5 977	17 138	290,9	312,7	337,2	85 044	420,39	187 870	928,67
Garmisch-Partenkirchen	97	3 708	6 981	356,4	381,6	353,3	39 413	456,88	67 112	777,97
Landsberg a. Lech	321	3 268	9 599	284,1	301,9	312,2	48 068	422,08	92 643	813,50
Miesbach	191	3 674	10 092	281,2	303,2	326,9	50 926	534,83	89 562	940,59
Mühldorf a. Inn	423	2 950	11 347	375,1	325,2	333,7	53 602	486,17	89 574	812,43
München	190	14 489	214 424	252,2	252,0	282,5	834 539	2 624,37	919 406	2 891,25
Neuburg-Schrobenhausen	358	2 343	8 565	309,7	307,1	332,7	41 019	449,80	72 833	798,65
Pfaffenhofen a. d. Ilm	430	3 267	12 680	303,0	296,6	322,1	59 649	510,66	109 160	934,53
Rosenheim	513	7 873	23 482	300,3	308,7	327,1	116 236	467,85	203 185	817,82
Starnberg	124	5 460	26 302	273,2	290,7	290,3	116 292	895,94	179 069	1 379,59
Traunstein	483	5 325	14 426	335,9	350,7	343,7	73 775	432,35	131 273	769,31
Weilheim-Schongau	311	3 991	7 468	313,9	327,9	320,7	42 951	328,10	97 309	743,34
Zusammen	6 205	92 506	472 764	312,1	305,0	305,5	2 082 838	737,29	3 189 313	1 128,97
Oberbayern	6 340	156 172	792 435	314,1	378,5	375,8	3 481 703	804,73	5 344 098	1 235,18

¹⁾ Berechnet für jede kreisfreie und kreisangehörige Gemeinde: 100 mal Steueraufkommen geteilt durch Hebesatz; bei den Gemeinden im Landkreis die Summe der Grundbeträge der kreisangehörigen Gemeinden.- ²⁾ Bei den Gemeinden im Landkreis gewogener Durchschnittshebesatz = 100 mal Summe der Steueraufkommen geteilt durch Summe der Grundbeträge.- ³⁾ Die Aufbringungskraft der Grundsteuer A, B und der Gewerbesteuer wurde aus den Grundbeträgen mal Landesdurchschnittshebesatz (der Gemeinden insgesamt) geteilt durch 100 errechnet.- ⁴⁾ Realsteueraufbringungskraft abzüglich Gewerbesteuerumlage und zuzüglich Gemeindeanteile an der Einkommen- und Umsatzsteuer.

Noch: 16. Realsteuergrundbeträge, -hebesätze und -aufbringungskraft der kreisfreien Städte und der kreisangehörigen Gemeinden in Bayern 2009 nach Regierungsbezirken und Landkreisen

Gebiet	Grundbetrag ¹⁾			Gewogener Durchschnittshebesatz ²⁾			Realsteuer-aufbringungskraft ³⁾		Steuereinnahmekraft der Gemeinden ⁴⁾	
	Grundsteuer		Gewerbe-steuer	Grundsteuer		Gewerbe-steuer	1 000 €	€ je Ein-wohner	1 000 €	€ je Ein-wohner
	A	B		A	B					
	1 000 €			%						

Regierungsbezirk Niederbayern

Kreisfreie Städte

Landshut	25	2 365	7 425	300	390	380	35 836	572,35	63 588	1 015,58
Passau	18	1 960	6 551	300	390	400	31 137	615,57	47 036	929,89
Straubing	47	1 961	5 063	320	360	400	25 822	581,06	40 931	921,02
Zusammen	90	6 286	19 040	310,5	380,6	392,2	92 795	588,67	151 553	961,42

Gemeinden im Landkreis

Deggendorf	359	3 011	10 097	337,2	328,6	337,7	49 060	418,57	84 735	722,95
Freyung-Grafenau	146	1 919	4 282	323,8	328,5	338,6	23 153	289,93	42 057	526,63
Kelheim	432	2 732	7 875	354,0	349,6	351,6	40 190	355,88	82 613	731,53
Landshut	750	3 940	18 312	326,7	317,5	335,6	83 699	564,16	137 230	924,98
Passau	642	4 809	12 817	335,2	329,6	336,8	66 545	354,62	119 413	636,35
Regen	153	2 239	4 873	359,0	374,2	357,0	26 511	333,45	47 250	594,29
Rottal-Inn	635	2 679	10 536	359,1	339,9	335,0	50 363	425,89	85 740	725,04
Straubing-Bogen	623	2 319	4 944	345,5	341,3	339,8	28 638	293,06	60 324	617,31
Dingolfing-Landau	464	2 647	11 798	337,9	308,4	311,5	54 260	597,42	87 031	958,24
Zusammen	4 202	26 295	85 534	341,7	333,5	335,7	422 421	409,20	746 393	723,03
Niederbayern	4 292	32 581	104 574	341,1	342,6	346,0	515 216	432,97	897 946	754,61

Regierungsbezirk Oberpfalz

Kreisfreie Städte

Amberg	16	1 436	2 790	250	340	350	15 508	353,27	30 868	703,15
Regensburg	23	6 108	22 767	295	395	425	105 479	791,10	155 322	1 164,91
Weiden i. d. OPf.	16	1 672	4 246	270	320	350	21 678	514,43	34 736	824,29
Zusammen	56	9 216	29 803	274,6	372,8	407,3	142 666	650,34	220 924	1 007,08

Gemeinden im Landkreis

Amberg-Weizbach	311	2 311	4 024	322,6	332,3	343,7	24 216	228,48	59 712	563,40
Cham	397	3 323	9 139	311,8	316,5	320,6	46 855	363,83	81 012	629,06
Neumarkt i. d. OPf.	495	3 302	12 003	311,9	296,4	317,1	57 531	449,67	99 283	776,01
Neustadt a. d. Waldnaab	254	2 124	7 514	338,0	323,8	325,7	36 039	367,53	63 316	645,71
Regensburg	576	5 537	9 916	298,4	295,7	313,8	58 451	319,56	131 159	717,06
Schwandorf	345	3 776	14 846	310,5	304,2	336,5	69 124	483,12	112 164	783,94
Tirschenreuth	245	1 917	4 869	326,4	327,9	320,2	25 616	338,64	46 041	608,65
Zusammen	2 624	22 290	62 311	313,9	309,6	324,7	317 830	368,54	592 687	687,25
Oberpfalz	2 679	31 506	92 114	313,1	328,1	351,4	460 496	425,69	813 611	752,11

¹⁾ Berechnet für jede kreisfreie und kreisangehörige Gemeinde: 100 mal Steueraufkommen geteilt durch Hebesatz; bei den Gemeinden im Landkreis die Summe der Grundbeträge der kreisangehörigen Gemeinden.- ²⁾ Bei den Gemeinden im Landkreis gewogener Durchschnittshebesatz = 100 mal Summe der Steueraufkommen geteilt durch Summe der Grundbeträge.- ³⁾ Die Aufbringungskraft der Grundsteuer A, B und der Gewerbesteuer wurde aus den Grundbeträgen mal Landesdurchschnittshebesatz (der Gemeinden insgesamt) geteilt durch 100 errechnet.- ⁴⁾ Realsteueraufbringungskraft abzüglich Gewerbesteuerumlage und zuzüglich Gemeindeanteile an der Einkommen- und Umsatzsteuer.

Noch: 16. Realsteuergrundbeträge, -hebesätze und -aufbringungskraft der kreisfreien Städte und kreisangehörigen Gemeinden in Bayern 2009 nach Regierungsbezirken und Landkreisen

Gebiet	Grundbetrag ¹⁾			Gewogener Durchschnittshebesatz ²⁾			Realsteuer-aufbringungskraft ³⁾		Steuereinnahmekraft der Gemeinden ⁴⁾	
	Grundsteuer		Gewerbe-steuer	Grundsteuer		Gewerbe-steuer	1 000 €	€ je Ein-wohner	1 000 €	€ je Ein-wohner
	A	B		A	B					
	1 000 €			%						
Regierungsbezirk Oberfranken										
Kreisfreie Städte										
Bamberg	12	2 451	7 302	280	425	390	35 660	511,24	62 652	898,20
Bayreuth	15	2 522	6 674	250	400	370	33 644	465,32	59 729	826,08
Coburg	9	1 544	29 071	300	300	275	111 541	2 706,85	116 142	2 818,48
Hof	14	1 880	2 713	300	410	380	16 860	358,65	32 174	684,39
Zusammen	50	8 398	45 761	280,4	391,1	313,4	197 706	858,57	270 695	1 175,54
Gemeinden im Landkreis										
Bamberg	357	3 139	11 079	328,8	308,0	314,9	53 102	367,70	102 722	711,29
Bayreuth	297	2 629	5 073	325,7	331,7	321,0	29 158	273,17	64 719	606,33
Coburg	152	2 417	7 526	350,7	313,6	357,4	36 821	412,74	65 358	732,62
Forchheim	236	2 750	5 059	360,2	346,6	335,1	29 352	259,24	75 762	669,12
Hof	217	3 258	7 940	300,1	296,3	307,9	41 646	408,91	72 196	708,87
Kronach	135	1 907	7 672	327,4	330,4	313,4	35 410	495,48	54 863	767,67
Kulmbach	162	2 250	6 864	296,0	307,9	333,0	33 831	449,31	56 345	748,32
Lichtenfels	159	1 863	4 657	306,7	304,3	327,1	24 356	356,03	46 974	686,64
Wunsiedel i. Fichtelgeb.	97	2 325	4 425	325,6	347,5	336,0	25 009	320,42	48 377	619,82
Zusammen	1 812	22 538	60 296	325,7	320,0	325,8	308 687	363,73	587 316	692,05
Oberfranken	1 861	30 935	106 056	324,4	339,3	320,5	506 393	469,34	858 011	795,24
Regierungsbezirk Mittelfranken										
Kreisfreie Städte										
Ansbach	26	1 489	2 828	200	360	360	15 872	393,07	31 947	791,19
Erlangen	22	4 348	13 875	300	460	410	66 619	632,25	121 316	1 151,34
Fürth	28	3 901	8 052	350	480	425	43 796	383,74	91 098	798,20
Nürnberg	70	20 695	66 719	332	490	447	319 429	635,64	503 438	1 001,81
Schwabach	13	1 261	3 550	300	350	390	17 616	454,30	34 263	883,60
Zusammen	160	31 694	95 023	306,7	473,0	435,0	463 332	578,31	782 059	976,13
Gemeinden im Landkreis										
Ansbach	692	4 555	16 321	403,5	387,9	322,7	78 530	433,65	135 237	746,79
Erlangen-Höchstadt	248	3 581	16 460	329,4	318,4	317,2	73 952	564,57	134 929	1 030,09
Fürth	127	3 393	8 482	335,2	335,5	337,8	43 816	382,84	92 507	808,27
Nürnberger Land	182	4 489	17 387	299,3	283,6	315,4	80 457	482,46	146 904	880,91
Neustadt a. d. Aisch-Bad Windsheim	484	2 300	6 238	399,1	389,7	348,7	32 816	333,50	64 986	660,42
Roth	287	3 566	8 675	330,2	323,9	341,6	45 690	367,17	93 114	748,27
Weißenburg-Gunzenhausen	319	2 168	5 042	456,7	388,5	327,6	27 423	295,44	57 179	616,02
Zusammen	2 338	24 053	78 605	381,2	341,4	326,0	382 684	421,02	724 856	797,46
Mittelfranken	2 498	55 746	173 629	376,5	416,2	385,7	846 017	494,71	1 506 915	881,17

¹⁾ Berechnet für jede kreisfreie und kreisangehörige Gemeinde: 100 mal Steueraufkommen geteilt durch Hebesatz; bei den Gemeinden im Landkreis die Summe der Grundbeträge der kreisangehörigen Gemeinden.- ²⁾ Bei den Gemeinden im Landkreis gewogener Durchschnittshebesatz = 100 mal Summe der Steueraufkommen geteilt durch Summe der Grundbeträge.- ³⁾ Die Aufbringungskraft der Grundsteuer A, B und der Gewerbesteuer wurde aus den Grundbeträgen mal Landesdurchschnittshebesatz (der Gemeinden insgesamt) geteilt durch 100 errechnet.- ⁴⁾ Realsteueraufbringungskraft abzüglich Gewerbesteuerumlage und zuzüglich Gemeindeanteile an der Einkommen- und Umsatzsteuer.

Noch: 16. Realsteuergrundbeträge, -hebesätze und -aufbringungskraft der kreisfreien Städte und kreisangehörigen Gemeinden in Bayern 2009 nach Regierungsbezirken und Landkreisen

Gebiet	Grundbetrag ¹⁾			Gewogener Durchschnittshebesatz ²⁾			Realsteuer-aufbringungskraft ³⁾		Steuereinnahmekraft der Gemeinden ⁴⁾	
	Grundsteuer		Gewerbe-steuer	Grundsteuer		Gewerbe-steuer	1 000 €	€ je Ein-wohner	1 000 €	€ je Ein-wohner
	A	B		A	B					
	1 000 €			%						

Regierungsbezirk Unterfranken

Kreisfreie Städte

Aschaffenburg	10	2 900	6 959	200	350	385	36 065	525,11	64 497	939,09
Schweinfurt	8	2 604	11 067	385	385	370	49 914	932,05	61 699	1 152,09
Würzburg	27	4 591	11 586	340	450	420	59 199	446,08	108 451	817,20
Zusammen	46	10 094	29 612	315,8	404,5	393,1	145 178	569,45	234 646	920,39

Gemeinden im Landkreis

Aschaffenburg	111	5 323	17 864	305,3	299,3	325,8	85 034	490,67	152 394	879,36
Bad Kissingen	236	3 232	6 273	342,1	353,8	350,8	35 546	337,50	66 317	629,66
Rhön-Grabfeld	226	1 926	4 888	358,7	346,8	343,9	25 654	306,48	49 596	592,51
Haßberge	260	1 945	6 715	321,8	317,4	325,0	32 489	378,39	58 018	675,72
Kitzingen	363	2 286	8 786	338,8	329,8	323,3	41 626	468,75	67 623	761,50
Miltenberg	137	4 152	13 331	309,2	305,0	320,8	64 298	497,17	105 245	813,78
Main- Spessart	285	3 575	10 014	341,5	340,0	341,7	50 594	392,10	100 124	775,94
Schweinfurt	373	3 195	10 183	315,9	300,4	339,4	50 104	440,32	88 649	779,05
Würzburg	526	4 199	13 608	334,2	307,5	325,9	66 786	417,16	123 136	769,14
Zusammen	2 518	29 833	91 661	332,0	318,7	330,7	452 133	422,85	811 103	758,58
Unterfranken	2 563	39 927	121 274	331,7	340,4	346,0	597 311	451,08	1 045 748	789,73

Regierungsbezirk Schwaben

Kreisfreie Städte

Augsburg	35	8 879	24 314	345	485	435	121 374	461,49	215 681	820,07
Kaufbeuren	9	1 257	2 663	250	385	330	14 361	342,64	28 521	680,47
Kempten (Allgäu)	28	2 512	7 831	250	380	387	37 863	612,12	59 264	958,11
Memmingen	32	1 688	5 731	260	350	330	27 195	663,05	40 956	998,55
Zusammen	105	14 336	40 538	285,1	441,9	404,0	200 793	492,40	344 420	844,61

Gemeinden im Landkreis

Aichach-Friedberg	386	3 506	9 404	345,3	354,7	339,3	48 460	378,96	99 938	781,52
Augsburg	430	6 977	18 921	339,0	317,1	339,1	96 051	400,13	193 289	805,21
Dillingen a. d. Donau	317	2 463	10 159	389,6	359,9	316,7	47 125	500,26	78 408	832,36
Günzburg	285	3 485	12 407	342,2	317,0	305,1	58 972	487,03	97 911	808,61
Neu Ulm	186	5 555	17 858	344,2	335,5	329,8	86 119	522,26	150 198	910,86
Lindau	153	2 669	6 516	341,5	362,1	334,0	34 077	425,82	61 519	768,73
Ostallgäu	513	4 068	13 737	363,5	359,8	323,8	66 728	497,09	109 586	816,36
Unterallgäu	536	3 910	13 352	349,1	327,6	302,2	64 822	478,28	106 287	784,22
Donau-Ries	592	3 637	16 855	413,4	359,6	325,3	76 750	592,67	116 992	903,43
Oberallgäu	351	5 184	10 042	343,6	386,2	347,6	56 854	378,11	109 296	726,89
Zusammen	3 749	41 455	129 251	361,5	345,7	326,0	635 957	461,59	1 123 424	815,40
Schwaben	3 853	55 791	169 789	359,4	370,4	344,6	836 749	468,62	1 467 844	822,07

¹⁾ Berechnet für jede kreisfreie und kreisangehörige Gemeinde: 100 mal Steueraufkommen geteilt durch Hebesatz; bei den Gemeinden im Landkreis die Summe der Grundbeträge der kreisangehörigen Gemeinden.- ²⁾ Bei den Gemeinden im Landkreis gewogener Durchschnittshebesatz = 100 mal Summe der Steueraufkommen geteilt durch Summe der Grundbeträge.- ³⁾ Die Aufbringungskraft der Grundsteuer A, B und der Gewerbesteuer wurde aus den Grundbeträgen mal Landesdurchschnittshebesatz (der Gemeinden insgesamt) geteilt durch 100 errechnet.- ⁴⁾ Realsteueraufbringungskraft abzüglich Gewerbesteuerumlage und zuzüglich Gemeindeanteile an der Einkommen- und Umsatzsteuer.

¹⁾ Berechnet nach den vom Landesamt ermittelten Umlagegrundlagen.

¹⁾ Berechnet nach den vom Landesamt ermittelten Umlagegrundlagen.

Noch: 17. Umlageeinnahmen¹⁾ und -ausgaben der kreisfreien Städte, Landkreise und Regierungsbezirke in Bayern 2009

Regierungsbezirk Gebietskörperschaft	Umlage-		Gebietskörperschaft	Umlage-	
	einnahmen	ausgaben		einnahmen	ausgaben
	1 000 €			1 000 €	
Regierungsbezirk Mittelfranken					
Kreisfreie Städte			Landkreise		
Ansbach	—	6 971	Aschaffenburg	59 733	22 533
Erlangen	—	18 403	Bad Kissingen	35 722	11 443
Fürth	—	20 113	Rhön-Grabfeld	30 188	9 571
Nürnberg	—	97 849	Haßberge	29 631	10 438
Schwabach	—	6 483	Kitzingen	34 305	11 869
Zusammen	—	149 818	Miltenberg	43 435	15 302
			Main-Spessart	41 320	14 899
			Schweinfurt	38 351	13 210
			Würzburg	67 512	22 749
			Zusammen	380 197	132 015
Landkreise			Bezirk	174 919	—
Ansbach	64 208	26 730	Regierungsbezirk Schwaben		
Erlangen-Höchstadt	59 017	23 484	Kreisfreie Städte		
Fürth	32 547	15 226	Augsburg	—	49 709
Nürnberger Land	64 186	25 857	Kaufbeuren	—	6 856
Neustadt a.d.Alsch-Bad Windsheim	29 774	12 674	Kempten (Allgäu)	—	11 672
Roth	42 818	17 038	Memmingen	—	8 903
Weißenburg-Gunzenhausen	31 238	11 714	Zusammen	—	77 141
Zusammen	323 789	132 724	Landkreise		
Bezirk	282 542	—	Aichach-Friedberg	47 718	18 481
			Augsburg	84 696	34 800
Regierungsbezirk Unterfranken			Dillingen a.d.Donau	35 472	13 682
Kreisfreie Städte			Günzburg	45 370	18 575
Aschaffenburg	—	10 630	Neu-Ulm	68 361	27 861
Schweinfurt	—	13 182	Lindau (Bodensee)	27 005	10 633
Würzburg	—	19 092	Ostallgäu	46 865	19 640
Zusammen	—	42 904	Unterallgäu	48 135	20 217
			Donau-Ries	46 497	20 784
			Oberallgäu	55 897	21 783
			Zusammen	506 017	206 456
			Bezirk	283 597	—

¹⁾ Berechnet nach den vom Landesamt ermittelten Umlagegrundlagen.

Anhang

Zuordnungsschlüssel für die Tabelle 1 Seite 5

Lfd. Nr.	Einnahmeart	Gruppierungsnummer
1	Steuern und steuerähnliche Einnahmen (netto)	00, 01, 02, 032 . / . 810
2	Einnahmen aus Verwaltung und Betrieb	10 - 15, 21, 22, 24 - 26
3	Allgemeine und laufende Zuweisungen, Zinseinnahmen	041, 051, 060, 061, 062, 063, 072, 081, 092, 16, 17, 191, 20, 23 . / . 169, 209
4	Einnahmen der laufenden Rechnung	Σ Zeile 1 bis Zeile 3 . / . 062, 063, 072, 162, 172, 202, 232
5	Einnahmen aus der Veräußerung von Vermögen	33, 340, 345
6	Zuweisungen für Investitionen und Investitionsfördermittel	32, 35, 36
7	Sonst. Einnahmen der Kapitalrechnung	370, 371, 372, 373
8	Einnahmen der Kapitalrechnung	Σ Zeile 5 bis Zeile 7 . / . 322, 362, 372
9	Gesamteinnahmen (ohne besondere Finanzierungsvorgänge)	Zeile 4 + Zeile 8

Lfd. Nr.	Ausgabeart	Gruppierungsnummer
10	Personalausgaben	4
11	Sächlicher Verwaltungs- und Betriebsaufwand	5, 84
12	Zinsausgaben	80 . / . 809
13	Zuweisungen und Zuschüsse für laufende Zwecke	67, 690, 691, 692, 693, 70, 71, 72, 82, 83 . / . 679
14	Leistungen der Sozialhilfe	730, 735, 740, 745
15	Sonstige Soziale Leistungen	75, 76, 77, 783, 784, 785, 788, 789, 79
16	Ausgaben der laufenden Rechnung	Σ Zeile 10 bis Zeile 15 . / . 062, 063, 072, 162, 172, 202, 232
17	Baumaßnahmen	94
18	Sonstige Ausgaben der Kapitalrechnung	92, 930, 932, 935, 970, 971, 972, 973, 98, 990, 991
19	Ausgaben der Kapitalrechnung	Σ Zeile 17 bis Zeile 18 . / . 322, 362, 372
20	Gesamtausgaben (ohne besondere Finanzierungsvorgänge)	Zeile 16 + Zeile 19
21	Finanzierungssaldo	Zeile 9 . / . Zeile 20

Lfd. Nr.	Besondere Finanzierungsvorgänge	Gruppierungsnummer
22	Einnahmen	31, 374, 375, 376, 377, 378
23	davon Einnahmen aus Krediten	374, 375, 376, 377, 378
24	Entnahmen aus Rücklagen	31
25	Ausgaben	895, 91, 992, 974, 975, 976, 977, 978
26	darunter Schuldentilgung	974, 975, 976, 977, 978
27	Zuführung an Rücklagen	91

Für die Lieferung an das Bayerische Landesamt für Statistik und Datenverarbeitung maßgebliche Systematik der Kassenstatistik

Gruppierung

A. Einnahmen und Ausgaben

Steuern, allgemeine Zuweisungen

Realsteuern	
000	Grundsteuer A
001	Grundsteuer B
003	Gewerbsteuer (brutto)
00	Realsteuern zusammen
Gemeindeanteile an Gemeinschaftsteuern	
010 ¹	Einkommensteuer
012	Umsatzsteuer
01	Gemeindeanteile an Gemeinschaftsteuern zusammen
Andere Steuern	
022	Hundesteuer
024 ²	Zuschlag zur Grunderwerbsteuer
027	Zweitwohnungssteuer
029 ³	Sonstige Steuern
02	andere Steuern zusammen
Steuerähnliche Einnahmen	
032	Sonstige steuerähnliche Einnahmen
Schlüsselzuweisungen	
041	vom Land
Bedarfszuweisungen	
051	vom Land
Sonstige allgemeine Zuweisungen	
060	vom Bund
061	vom Land
062	von Gemeinden/Gv
063	von Verwaltungsgemeinschaften
Allgemeine Umlagen	
072	von Gemeinden/Gv
Allg. Zuweisungen aus bes. Abrechnungsverfahren	
081	Überlassung des Aufkommens an Verwarnungsgeldern und Geldbußen
092	Leistungen des Landes aus der Umsetzung des Vierten Gesetzes für Moderne Dienstleistungen am Arbeitsmarkt

Einnahmen aus Verwaltung und Betrieb	
10	Verwaltungsgebühren
11	Benutzungsgebühren und ähnliche Entgelte
12	Zweckgebundene Abgaben
13	Einnahmen aus Verkauf
14	Mieten und Pachten
15	Sonstige Verwaltungs- und Betriebseinnahmen
Erstattungen von Ausgaben des Verwaltungshaushalts	
160	von Bund, LAF, ERP-Sondervermögen
161	vom Land
162	von Gemeinden/Gv
163	von Zweckverbänden und dgl.
164	vom sonstigen öffentlichen Bereich
165	von kommunalen Sonderrechnungen
166	von sonstigen öffentlichen Sonderrechnungen
167	von privaten Unternehmen
168	von übrigen Bereichen
169	Innere Verrechnungen
16	Erstattungen von Ausgaben des Verwaltungshaushalts zusammen
Zuweisungen und Zuschüsse für lfd. Zwecke	
170	von Bund, LAF, ERP-Sondervermögen
171	vom Land
172	von Gemeinden/Gv
173	von Zweckverbänden und dgl.
174	vom sonstigen öffentlichen Bereich
175	von kommunalen Sonderrechnungen
176	von sonstigen öffentlichen Sonderrechnungen
177	von privaten Unternehmen
178	von übrigen Bereichen
17	Zuweisungen und Zuschüsse für lfd. Zwecke zusammen
Aufgabenbezogene Leistungsbeteiligung	
191	Leistungsbeteiligung bei Leistungen für Unterkunft u. Heizung an Arbeitsuchende
192	Leistungsbeteiligung bei Leistungen zur Sicherung des Lebensunterhalts n. §§ 19 ff SGB II (ohne Leistungen für Unterkunft und Heizung)
193	Leistungsbeteiligung bei der Eingliederung von Arbeitsuchenden nach § 16 Abs. 1 und 2 Satz 2 Nr. 5 und 6, Abs. 3 und Abs. 4 SGB II
19	Aufgabenbezogene Leistungsbeteiligung zusammen

¹ Einschl. Gemeindeanteil am Zinsabschlag.

² Nach altem Recht (Restbeträge).

³ Einschl. Restbeträge aus Bagatellsteuern.

Sonstige Finanzeinnahmen		Ersatz v. sozialen Leistungen in Einrichtungen	
	Zinseinnahmen	250	Kostenbeiträge und Aufwendungsersatz; Kostenersatz - überörtlicher Träger
202	von Gemeinden/Gv	251	Kostenbeiträge und Aufwendungsersatz; Kostenersatz - örtlicher Träger
203	von Zweckverbänden und dgl.	252	Unterhaltsansprüche gegen bürgerlich- rechtlich Unterhaltsverpflichtete - überörtlicher Träger
204	vom sonstigen öffentlichen Bereich	253	Unterhaltsansprüche gegen bürgerlich- rechtlich Unterhaltsverpflichtete - örtlicher Träger
205	von kommunalen Sonderrechnungen	254	Leistungen von Sozialleistungsträgern - überörtlicher Träger
206	von sonstigen öffentlichen Sonder- rechnungen	255	Leistungen von Sozialleistungsträgern - örtlicher Träger
207	von privaten Unternehmen	256	Sonstige Ersatzleistungen - überörtlicher Träger
208	von übrigen Bereichen	257	Sonstige Ersatzleistungen - örtlicher Träger
209	aus inneren Darlehen	258	Rückzahlung gewährter Hilfen (einschließ- lich Zinsen von Darlehen) - überörtlicher Träger
20	Zinseinnahmen zusammen	259	Rückzahlung gewährter Hilfen (einschließ- lich Zinsen von Darlehen) - örtlicher Träger
21	Gewinnanteile von wirtschaftlichen Unter- nehmen und aus Beteiligungen	25	Ersatz von sozialen Leistungen in Einrich- tungen zusammen
22	Konzessionsabgaben	26	Weitere Finanzeinnahmen
	Schuldendiensthilfen		Kalkulatorische Einnahmen
230	von Bund, LAF, ERP-Sondervermögen	270	Abschreibungen
231	vom Land	271	Abschreibungen aus Zuwendungs- finanziertem Vermögen
232	von Gemeinden/Gv	275	Verzinsung des Anlagekapitals
233	von Zweckverbänden und dgl.	28	Zuführungen vom Vermögenshaushalt
234	vom sonstigen öffentlichen Bereich	295	Ist-Überschuss des Verwaltungshaushalts
235	von kommunalen Sonderrechnungen	299	Einnahmen des Verwaltungshaushalts
236	von sonstigen öffentlichen Sonder- rechnungen		Einnahmen des Vermögenshaushalts
237	von privaten Unternehmen	30	Zuführung vom Verwaltungshaushalt
238	von übrigen Bereichen	31	Entnahmen aus Rücklagen
23	Schuldendiensthilfen zusammen		Rückflüsse von Darlehen
	Ersatz von sozialen Leistungen außerhalb von Einrichtungen	322	von Gemeinden/Gv
240	Kostenbeiträge und Aufwendungsersatz; Kostenersatz - überörtlicher Träger	323	von Zweckverbänden und dgl.
241	Kostenbeiträge und Aufwendungsersatz; Kostenersatz - örtlicher Träger	324	vom sonstigen öffentlichen Bereich
242	Unterhaltsansprüche gegen bürgerlich- rechtlich Unterhaltsverpflichtete - überörtlicher Träger	325	von kommunalen Sonderrechnungen
243	Unterhaltsansprüche gegen bürgerlich- rechtlich Unterhaltsverpflichtete - örtlicher Träger	326	von sonstigen öffentlichen Sonder- rechnungen
244	Leistungen von Sozialleistungsträgern - überörtlicher Träger	327	von privaten Unternehmen
245	Leistungen von Sozialleistungsträgern - örtlicher Träger	328	von übrigen Bereichen
246	Sonstige Ersatzleistungen - überörtlicher Träger	32	Rückflüsse von Darlehen zusammen
247	Sonstige Ersatzleistungen - örtlicher Träger	33	Einnahmen aus der Veräußerung von Beteili- gungen und Rückflüsse von Kapitaleinlagen
248	Rückzahlung gewährter Hilfen (einschließ- lich Zinsen von Darlehen) - überörtlicher Träger		
249	Rückzahlung gewährter Hilfen (einschließ- lich Zinsen von Darlehen) - örtlicher Träger		
24	Ersatz von sozialen Leistungen außerhalb von Einrichtungen zusammen		

	Einnahmen aus der Veräußerung von Sachen des Anlagevermögens
340	Grundstücke
345	Bewegliche Sachen
35	Beiträge und ähnliche Entgelte
	Zuweisungen und Zuschüsse für Investitionen und Investitionsförderungsmaßnahmen
360	von Bund, LAF, ERP-Sondervermögen
361	vom Land
362	von Gemeinden/Gv
363	von Zweckverbänden und dgl.
364	vom sonstigen öffentlichen Bereich
365	von kommunalen Sonderrechnungen
366	von sonstigen öffentlichen Sonderrechnungen
367	von privaten Unternehmen
368	von übrigen Bereichen
36	Zuweisungen und Zuschüsse für Investitionen und Investitionsförderungsmaßnahmen zusammen
	Einnahmen aus Krediten und inneren Darlehen
370	von Bund, LAF, ERP-Sondervermögen
371	vom Land
372	von Gemeinden/Gv
373	von Zweckverbänden und dgl.
374	vom sonstigen öffentlichen Bereich
375	von kommunalen Sonderrechnungen
376	von sonstigen öffentlichen Sonderrechnungen
377	von privaten Unternehmen
378	von übrigen Bereichen
379	Innere Darlehen
37	Einnahmen aus Krediten und inneren Darlehen zusammen
392	Durchbuchung von Soll-Fehlbeträgen
395	Ist-Überschuss des Vermögenshaushalts
398	Einnahmen des Vermögenshaushalts
399	Einnahmen des Verwaltungs- und Vermögenshaushalts

Personalausgaben

40	Aufwendungen für ehrenamtliche Tätigkeit
	Dienstbezüge und dgl.
410	Beamte
411	Versorgungsrücklage für aktive Beamte
414	Tariflich Beschäftigte
416	Beschäftigungsentgelte und dgl.
	Versorgungsbezüge und dgl.
420	Beamte
421	Versorgungsrücklage für Versorgungsempfänger
424	Tariflich Beschäftigte
428	Sonstige
	Beiträge zu Versorgungskassen
430	Beamte
434	Tariflich Beschäftigte
438	Sonstige
	Beiträge zur gesetzlichen Sozialversicherung
440	Beamte
444	Tariflich Beschäftigte
448	Sonstige
45	Beihilfen, Unterstützungen und dgl.
46	Personal-Nebenausgaben
4	Personalausgaben zusammen
	Sächlicher Verwaltungs- u. Betriebsaufwand
50	Unterhalt der Grundstücke und baulichen Anlagen
51	Unterhalt des sonstigen unbeweglichen Vermögens
52	Geräte, Ausstattungs- und Ausrüstungsgegenstände, sonstige Gebrauchsgegenstände
53	Mieten und Pachten
54	Bewirtschaftung der Grundstücke, baulichen Anlagen usw.
55	Haltung von Fahrzeugen
56	Besondere Aufwendungen für Bedienstete
577/578	Kosten der zuschussfähigen Lernmittel
638 ⁴	Weitere Verwaltungs- u. Betriebsausgaben
639	Schülerbeförderung
64	Steuern, Versicherungen, Schadensfälle
65	Geschäftsausgaben

⁴ Zusammenfassung der Gruppen 57 - 63, ohne UGr. 577, 578 und 639

660 Verfügungsmittel
 661 Mitgliedsbeiträge
 662 Vermischte Ausgaben
5⁵ Sächlicher Verwaltungs- und Betriebsaufwand zusammen

Erstattungen von Ausgaben des Verwaltungshaushalts

670 an Bund, LAF, ERP-Sondervermögen
 671 an Land
 672 an Gemeinden/Gv
 673 an Zweckverbände und dgl.
 674 an sonstigen öffentlichen Bereich
 675 an kommunale Sonderrechnungen
 676 an sonstige öffentliche Sonderrechnungen
 677 an private Unternehmen
 678 an übrige Bereiche
 679 Innere Verrechnungen
67 Erstattungen von Ausgaben des Verwaltungshaushalts zusammen

Kalkulatorische Kosten

680 Abschreibungen
 681 Abschreibungen aus Zuwendungsfinanziertem Vermögen
 685 Verzinsung des Anlagekapitals

Aufgabenbezogene Leistungsbeteiligung

690 Leistungsbeteiligung bei Leistungen für Unterkunft und Heizung nach § 22 Abs. 1 SGB II
 691 Leistungsbeteiligung bei Leistungen für Unterkunft und Heizung nach § 22 Abs. 3 SGB II
 692 Leistungsbeteiligung bei Leistungen zur Eingliederung von Arbeitsuchenden nach § 16 Abs. 2 Satz 2 Nr. 1 bis 4 SGB II
 693 Leistungsbeteiligung bei einmaligen Leistungen an Arbeitsuchende nach § 23 Abs. 3 SGB II
 694 Leistungsbeteiligung beim Arbeitslosengeld II nach § 19 ff. SGB II (ohne Leistungen für Unterkunft u. Heizung)
 695 Leistungsbeteiligung bei der Eingliederung Arbeitsuchender nach § 16 Abs. 1 und Abs. 2 Satz 2 Nr. 5 und 6, Abs. 3 und 4 SGB II

69 Aufgabenbezogene Leistungsbeteiligung zusammen

Zuweisungen und Zuschüsse (nicht für Investitionen)

70 Zuschüsse für laufende Zwecke an soziale oder ähnliche Einrichtungen

Zuweisungen und sonstige Zuschüsse für laufende Zwecke

710 an Bund, LAF, ERP-Sondervermögen
 711 an Land
 712 an Gemeinden/Gv

713 an Zweckverbände und dgl.
 714 an sonstigen öffentlichen Bereich
 715 an kommunale Sonderrechnungen
 716 an sonstige öffentliche Sonderrechnungen
 717 an private Unternehmen
 718 an übrige Bereiche
71 Zuweisungen und sonstige Zuschüsse für laufende Zwecke zusammen

Schuldendiensthilfen

722 an Gemeinden/Gv
 723 an Zweckverbände und dgl.
 724 an sonstigen öffentlichen Bereich
 725 an kommunale Sonderrechnungen
 726 an sonstige öffentliche Sonderrechnungen
 727 an private Unternehmen
 728 an übrige Bereiche
72 Schuldendiensthilfen zusammen

730 Leistungen der Sozialhilfe einschl. Grundversicherung im Alter und bei Erwerbsminderung an natürliche Personen außerhalb von Einrichtungen - überörtlicher Träger
 735 Leistungen der Sozialhilfe einschl. Grundversicherung im Alter und bei Erwerbsminderung an natürliche Personen außerhalb von Einrichtungen - örtlicher Träger

740 Leistungen der Sozialhilfe einschl. Grundversicherung im Alter und bei Erwerbsminderung an natürliche Personen innerhalb von Einrichtungen - überörtlicher Träger
 745 Leistungen der Sozialhilfe einschl. Grundversicherung im Alter und bei Erwerbsminderung an natürliche Personen innerhalb von Einrichtungen - örtlicher Träger

75 Leistungen an Kriegsopfer und ähnliche Berechtigte

76 Leistungen der Jugendhilfe außerh. von Einrichtungen

77 Leistungen der Jugendhilfe in Einrichtungen

Sonstige soziale Leistungen

783 Leistungen für Unterkunft und Heizung an Arbeitsuchende nach § 22 SGB II
 784 Leistungen zur Eingliederung Arbeitsuchender n. § 16 Abs. 2 Satz 2 Nr. 1 bis 4 SGB II
 785 Einmalige Leistung an Arbeitsuchende nach § 23 Abs. 3 SGB II
 786 Leistungen zur Sicherung des Lebensunterhalts Arbeitslosengeld II nach §§ 19 ff SGB II (ohne Leistungen für Unterkunft und Heizung)
 787 Leistungen zur Eingliederung von Arbeitsuchenden nach § 16 Abs. 1 und Abs. 2 Satz 2 Nr. 5 und 6, Abs. 3 und 4 SGB II
 788 Weitere soziale Leistungen
 789 Leistungen an jüdische Emigranten aus der ehemaligen Sowjetunion

78 Sonstige soziale Leistungen zusammen

⁵ Hauptgruppe 5 = Summe der Gruppierungen 50 bis 662

79 Leistungen nach dem Asylbewerberleistungsgesetz

Sonstige Finanzausgaben

Zinsausgaben

800 an Bund, LAF, ERP-Sondervermögen
801 an Land
802 an Gemeinden/Gv
803 an Zweckverbände und dgl.
804 an sonstigen öffentlichen Bereich
805 an kommunale Sonderrechnungen
806 an sonstige öffentliche Sonderrechnungen
807 an private Unternehmen
808 an übrige Bereiche
809 für innere Darlehen
80 Zinsausgaben zusammen

Steuerbeteiligungen

810 Gewerbesteuerumlage

Allgemeine Zuweisungen

821 an Land
822 an Gemeinden/Gv
82 Allgemeine Zuweisungen zusammen

Allgemeine Umlagen

831 an Land (Solidarumlage netto)
832 an Gemeinden/Gv
833 an Verwaltungsgemeinschaften
83 Allgemeine Umlagen zusammen

84 Weitere Finanzausgaben

86 Zuführung zum Vermögenshaushalt

895 Ist-Fehlbetrag des Verwaltungshaushalts

899 Ausgaben des Verwaltungshaushalts

90 Zuführung zum Verwaltungshaushalt

91 Zuführungen an Rücklagen

Gewährung von Darlehen

922 an Gemeinden/Gv
923 an Zweckverbände und dgl.
924 an sonstigen öffentlichen Bereich
925 an kommunale Sonderrechnungen
926 an sonstige öffentliche Sonderrechnungen
927 an private Unternehmen
928 an übrige Bereiche
92 Gewährung von Darlehen zusammen

930 Erwerb von Beteiligungen, Kapitaleinlagen

932 Erwerb von Grundstücken

935 Erwerb von beweglichen Sachen des Anlagevermögens

94⁶ Baumaßnahmen

davon:

B01 Allgemeine Verwaltung (EPl. 0)
B02 Schulen (EPl. 2)
B03 Eigene Sportstätten (A 56)
B04 Städtebauliche Planung, Vermessung, Bauordnung (A 61)
B05 Wohnungsbauförderung und -fürsorge (A 62)
B06 Gemeinde-, Kreis-, Landes- und Bundesstraßen (A 63-66)
B07 Abwasserbeseitigung (A 70)
B08 Abfallbeseitigung (A 72)
B09 Versorgungsunternehmen (A 81)
B10 Verkehrsunternehmen (A 82)
B11 Allgemeines Grundvermögen (A 88)
B12 Übrige Aufgabenbereiche (Rest)

Tilgung von Krediten, Rückzahlung von inneren Darlehen

970 an Bund, LAF, ERP-Sondervermögen
971 an Land
972 an Gemeinden/Gv
973 an Zweckverbände und dgl.
974 an sonstigen öffentlichen Bereich
975 an kommunale Sonderrechnungen
976 an sonstige öffentliche Sonderrechnungen
977 an private Unternehmen
978 an übrige Bereiche
979 Rückzahlung innerer Darlehen

97 Tilgung von Krediten, Rückzahlung von inneren Darlehen zusammen

Zuweisungen und Zuschüsse für Investitionen

980 an Bund, LAF, ERP-Sondervermögen
981 an Land
982 an Gemeinden/Gv
983 an Zweckverbände und dgl.
984 an sonstigen öffentlichen Bereich
985 an kommunale Sonderrechnungen
986 an sonstige öffentliche Sonderrechnungen
987 an private Unternehmen
988 an übrige Bereiche

98 Zuweisungen und Zuschüsse für Investitionen zusammen

Sonstiges

990 Kreditbeschaffungskosten
991 Ablösung von Dauerlasten
992 Deckung von Fehlbeträgen (Soll-Fehlbetr.)
995 Ist-Fehlbetrag des Vermögenshaushalts

998 Ausgaben des Vermögenshaushalts

999 Ausgaben des Verwaltungs- und Vermögenshaushalts

⁶ Zusammenfassung der Gruppen 94 - 96

B. Bewirtschaftete Fremdmittel

Einnahmen

- F02 Katastrophenschutz (A 14) **aus Gr. 160**
- F03 SGB II – Hartz IV (A 4) **aus Gr. 160**
(nur Landkreise und Kreisfreie Städte)
- F04 Wohngeld (UA 488) **aus Gr. 161**
(nur Landkreise und Kreisfreie Städte)
- F05 SGB II – Hartz IV (A 4) **aus Gr. 161**
(nur Landkreise und Kreisfreie Städte)
- F06 Einnahmen zusammen**

Ausgaben

- F08 Katastrophenschutz (A 14) **aus Gr. 50-66**
- F09 SGB II – Hartz IV (A 4) **aus Gr. 786**
(nur Landkreise und Kreisfreie Städte)
- F10 Wohngeld (UA 488) **aus Gr. 788**
(nur Landkreise und Kreisfreie Städte)
- F11 SGB II – Hartz IV (A 4) **aus Gr. 787**
(nur Landkreise und Kreisfreie Städte)
- F12 Ausgaben zusammen**

C. Schulden

1. Schulden insgesamt

- S11 Stand Ende des Vorjahres
- S12 Berichtigung im Berichtszeitraum
- S13 Stand zum jeweiligen
Quartalsende bzw. Jahresende

Schulden bei den öffentlichen Haushalten
(Gr. 371 – 373 bzw. 971 – 973)

- S21 Stand Ende des Vorjahres
- S22 Berichtigung im Berichtszeitraum
- S23 Stand zum jeweiligen
Quartalsende bzw. Jahresende

Schulden am Kreditmarkt und bei sonstigen
öffentlichen Bereich
(Gr. 374 – 378 bzw. 974 – 978)

- S31 Stand Ende des Vorjahres
- S32 Berichtigung im Berichtszeitraum
- S33 Stand zum jeweiligen
Quartalsende bzw. Jahresende

2. Innere Darlehen (Gr. 379 bzw. 979)

- S41 Stand Ende des Vorjahres
- S42 Berichtigung im Berichtszeitraum
- S43 Stand zum jeweiligen
Quartalsende bzw. Jahresende

3. Kassenkredite

- S51 Stand Ende des Vorjahres
- S52 Berichtigung im Berichtszeitraum
- S53 Stand zum jeweiligen
Quartalsende bzw. Jahresende

D. Hebesätze in %

(nicht bei Bezirken und Verwaltungsgemein-
schaften vorhanden)

- H11 Grundsteuer A (gemäß Haushaltssatzung)
- H21 Grundsteuer B (gemäß Haushaltssatzung)
- H31 Gewerbesteuer (gemäß Haushaltssatzung)

E. Umlagesatz zur Berechnung der Kreis- bzw. Bezirksumlage in % (nur Landkreisen bzw. Bezirken)

- U12 Kreis- bzw. Bezirksumlage

F. Nachrichtlich

- N02 Überlassung des Aufkommens aus der
Grunderwerbsteuer nach Art. 8 FAG
(**aus UGr. 061**)
- N03 Überlassung des Kostenaufkommens des
staatlichen Landratsamtes an den Landkreis
nach Art. 7 (2) FAG (**aus UGr. 061**)
- N05 Fremdenverkehrsbeitrag
- N06 Kurbeitrag